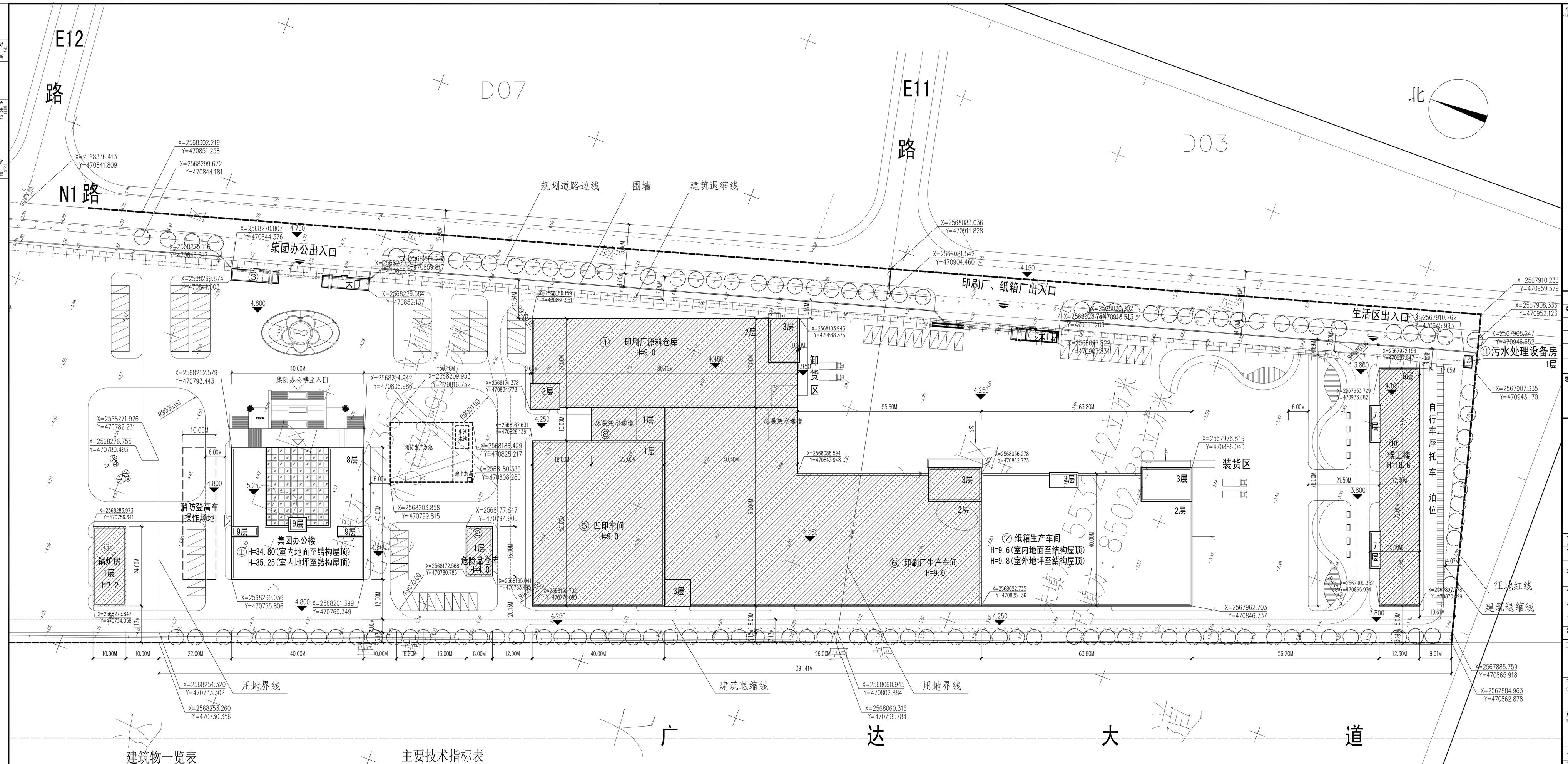

建筑物一览表

分区	编号	功能	建筑占地(M²)	建筑面积(M²)	室内地面至屋面高度(M)	层数
集团办公	①	集团办公楼	1600.00	10289.32	34.80	8
	②	危险品仓库	120.00	120.00	4.0	1
	③	工业城大门、印刷厂大门	99.75	99.75	4.0	1
印刷厂	④	印刷厂原料仓库	2274.31	4658.62	9.0	2
	⑤	凹印车间	1990.00	1990.00	9.0	1
	⑥	印刷厂生产车间	4271.34	9170.39	9.0	2
	⑦	纸箱生产车间，仓库、办公	2577.10	5339.48	9.6	2
	⑧	架空通道	238.34	238.34		
	⑨	卸货架空平台	160.56	160.56		
候工楼	⑩	候工楼	956.68	5066.77	18.6	6
	⑪	污水处理设备房	11.96	11.96	3.0	1
合计			14300.04	37145.19		

主要技术指标表

内容	指标	单位
征地面积	45860.6	M²
规划用地面积	45860.6	M²
建筑基底面积	14300.04	M²
总建筑面积	37145.19	M²
计容建筑面积	36746.29	M²
绿地面积	9180	M²
建筑密度	31.2	%
容积率	0.80	
绿地率	20.0	%
汽车停车位	71	个

图 例:

规划建筑　绿 化　已建建筑

用地界线　⑤ 建筑编号　道 路

X=2567884.963 Y=470862.878 建筑坐标　3层 建筑层数　建筑出入口

总平面图 1:500

注：本图建筑物中所标示H建筑高度为室内地面至屋面高度的总高度

平面示意:
KEY PLAN

出图记录 ISSUE NOTES

版次 REV.	日期 DATE	版次说明 DESCRIPTION
A	2015.12	施工图出图

建设单位:
CLIENT
汕头市晟涛印刷有限公司

广东中美建筑设计院有限公司
East-West Architects Co., Ltd
中国 广州
GUANGZHOU, CHINA
建筑行业甲级 证书编号：A144019021

审定 APPROVED BY	陈 翼	
审核 AUDIT	廖 顺 生	
项目负责 PROJ. CHIEF	陈 翼	
专业负责 CHIEF ENG.	刘 娟	
校对 CHECKED BY	陈 翼	
设计 DESIGNED BY	吴 娟	
制图 DRAWN BY	郑 健	

工程名称
PROJECT
伟涛工业城汕头晟涛厂房项目

子项名称
SUB-PROJECT
办公楼、纸箱生产车间

图纸名称
SHEET TITLE
总平面图

工程编号 PROJ. NO.	2012-A018	审图号 REVIEW NO.	
专业 DISCIPLINE	建筑	设计阶段 PHASE	施工图
版次 REV.	A	比例 SCALE	1:100
日期 DATE	2015.12	图号 SHEET NO.	建施-Z01

出图签章
RELEASE STAMP

执业签章
REGISTRATION STAMP

本图须加盖本院出图签章，否则一律无效
INVALID UNLESS STAMPED