

# 广东省高等教育自学考试新生报名流程图

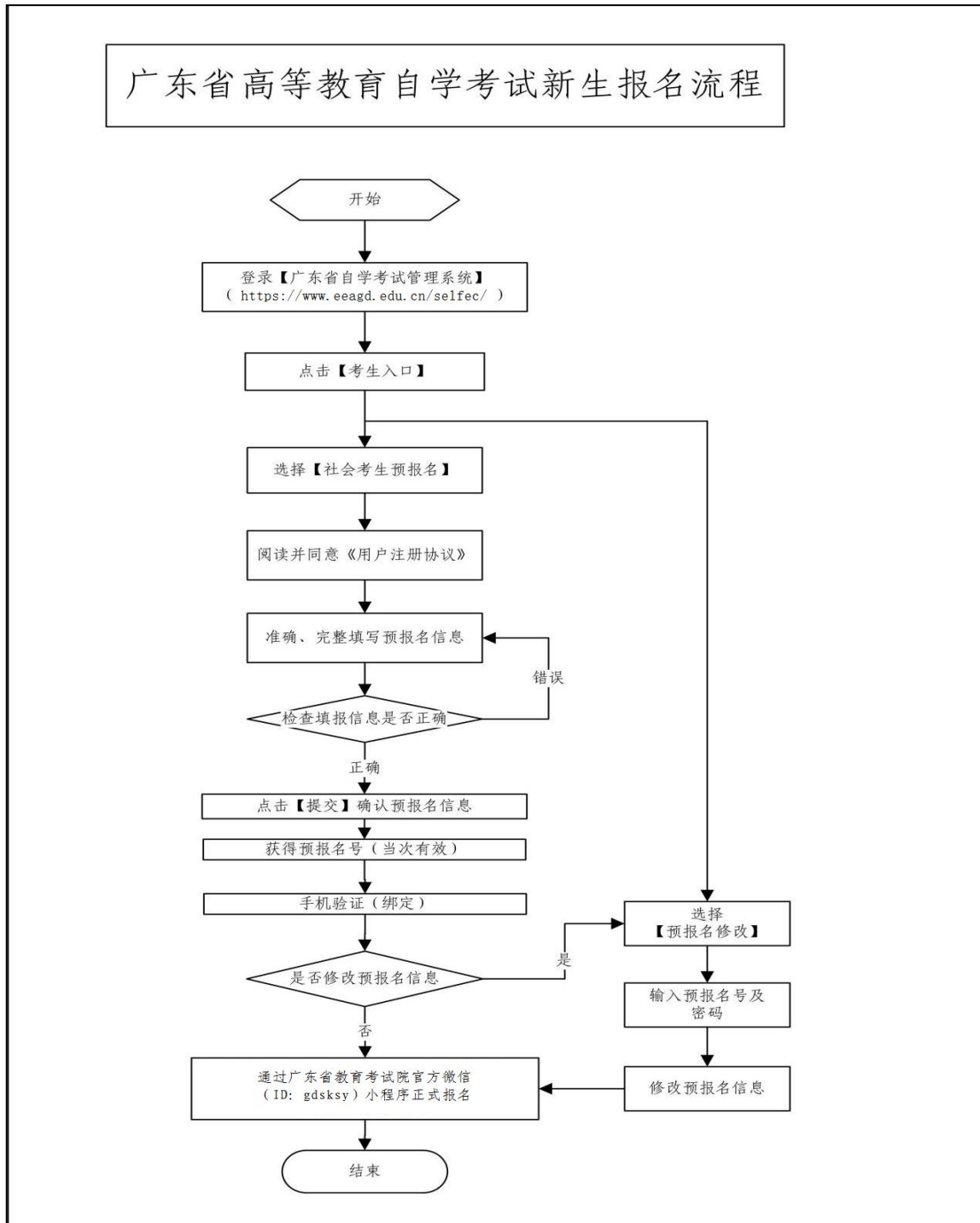

## 附件 2

# 广东省 2021 年 1 月高等教育自学考试 在线报名操作指引

### 第一步：预报名-网页端

登录网址 <https://www.eeagd.edu.cn/zkselfec/login/login.jsp>

在网页端完成预报名信息录入，获取预报名号，并牢记预报名时设置的密码。

### 第二步：采集相片-小程序端

(1) 在广东省教育考试院官方小程序上选择报名相片采集，选择考生端进入。



(2) 在考试列表中找到自考报名相片采集，输入预报名号与预报名时设置的密码登录。



### (3) 按指引拍摄清晰的正面人像照片

拍摄的相片会进行人脸识别身份核验、活体检测（真人检测）与相片质量检测，请拍摄本人清晰的面部相片，避免面部任何遮挡，不要翻拍证

件照，尽量保持背景简单并与穿着的颜色有一定区别。

拍摄上传成功后会出现如下界面

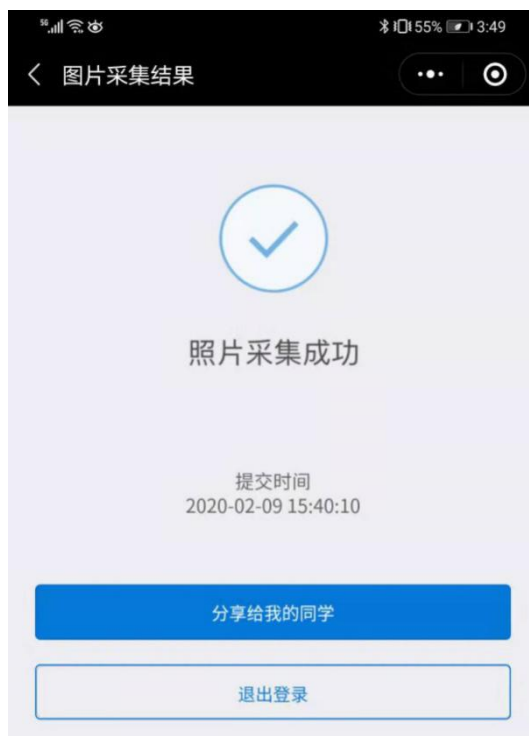

如果拍摄后提示人脸识别不通过，可能为以下原因：

1. 拍摄的人像与公安部身份证相片差别较大。
2. 系统鉴定为非真人（比如翻拍相片）。
3. 生成证件照质量较差。

识别不通过时可以点击人脸识别结果查看不通过原因并重新尝试，当多次尝试不过后可以选择通过人工审核方式提交（需补充身份证正反面、手持身份证相片），等待人工审核（审核仍不通过的，及时与当地自学考试办公室联系咨询）。

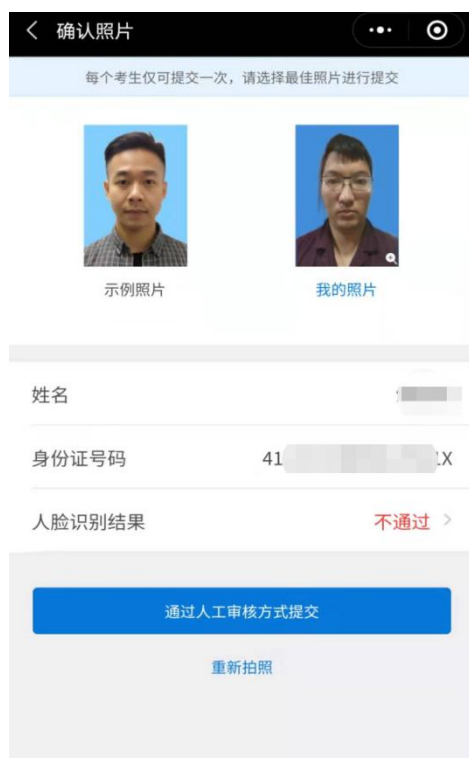

### 第三步：生成准考证号-小程序端

在小程序首页找到自考报名确认的入口,输入预报名号与密码后生成准考证号,完成正式报名。

因照片审核未通过等原因无法获取准考证号的,应及时联系当地市自学考试办公室完成正式报名,9月4日后不再受理。

注意:只有相片采集经审核通过的考生才能生成准考证号完成报名确

认，相片采集在人工审核中的需等待审核通过。

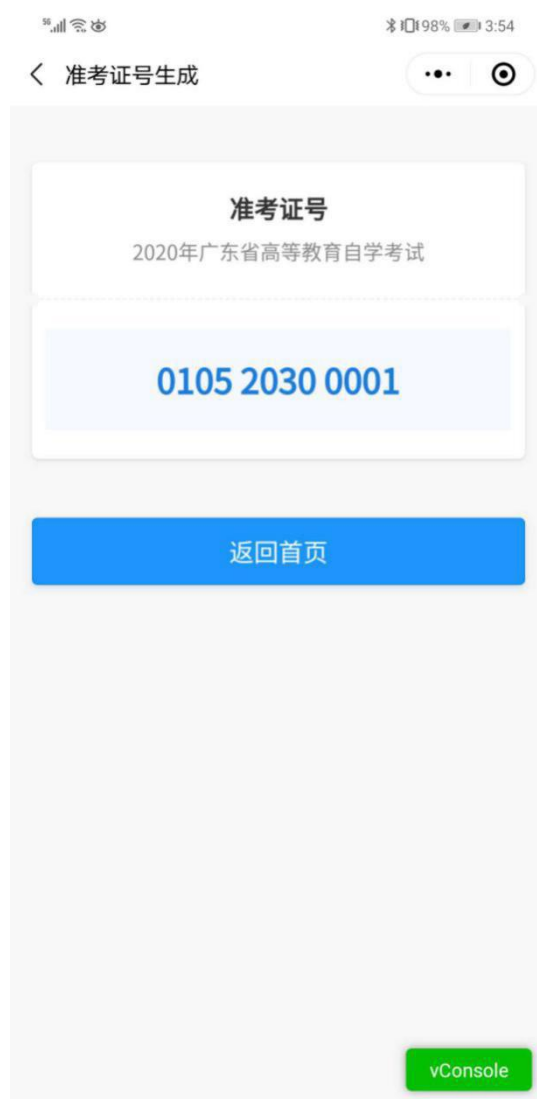

## 广东省高等教育自学考试电子相片采集标准

1. 本人近期正面、免冠、彩色（淡蓝色底）证件电子照片，照片必须清晰完整，与本人相貌一致。

2. 成像区上下要求头上部空  $1/10$ ，头部占  $7/10$ ，肩部占  $1/5$ 。采集的图像大小最小为  $192 \times 168$ （高  $\times$  宽），单位为：像素。成像区大小为  $48\text{mm} \times 42\text{mm}$ （高  $\times$  宽）。

3. 电子照片须显示双肩、双耳，露双眉，衣着端正，不着与背景同色的上衣，人像清晰，神态自然，无明显畸变，脸部无局部亮度，背景无边框。不得上传翻拍照、全身照、风景照、生活照、大头贴、背带（吊带）衫照、艺术照、侧面照、不规则手机照等。

4. 电子照片不得佩戴饰品，不得佩戴粗框眼镜（饰品、眼镜遮挡面部特征会影响考试期间身份核验）。

5. 此照片将作为本人准考证唯一使用照片，将用于考试期间的人像识别比对及毕业申请的照片审核，不符合要求的照片会影响考生的考试及毕业等，由此造成的后果由考生自行承担。

# 广东省高等教育自学考试考生报考流程图

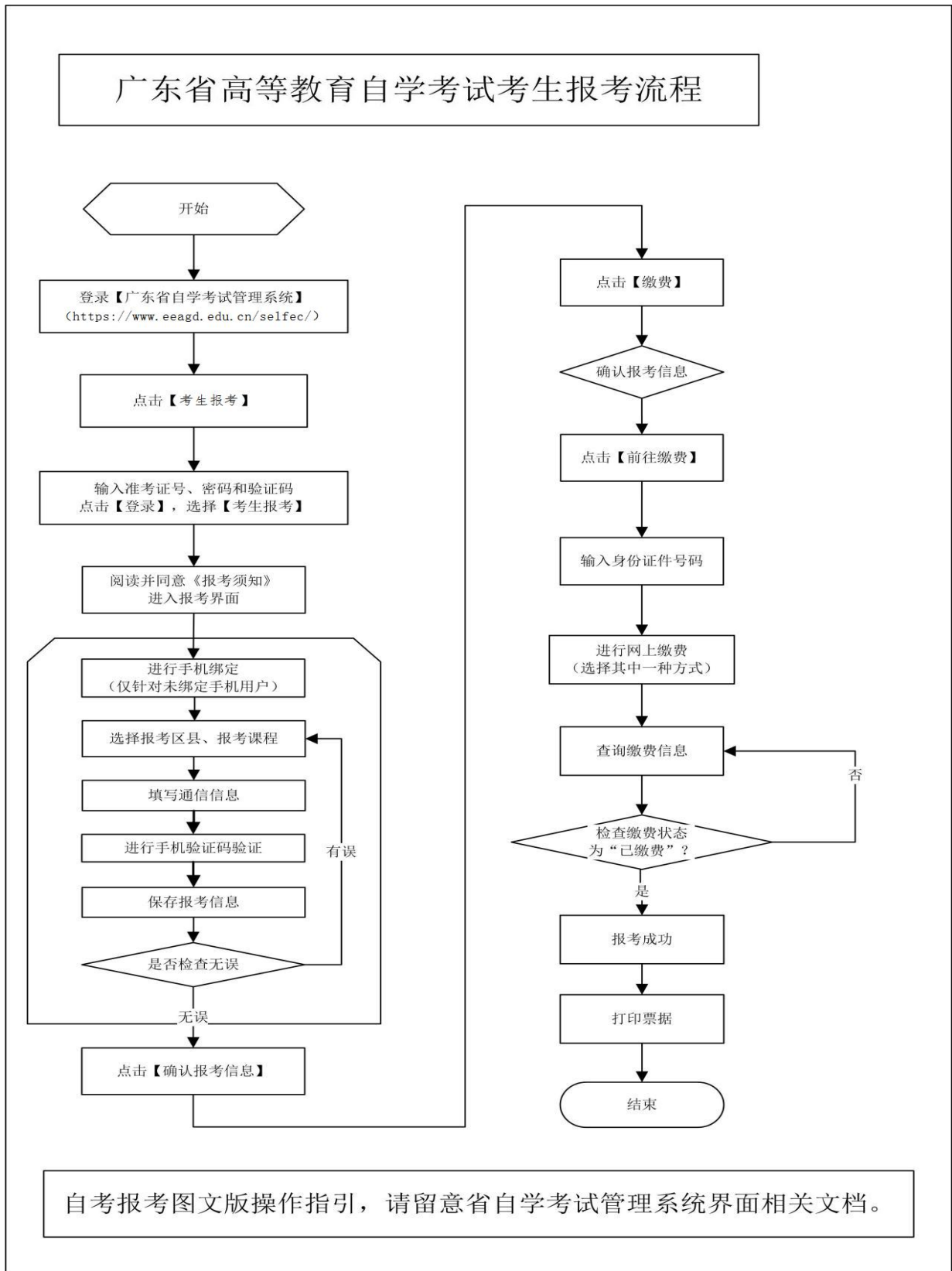

## 广东省 2021 年 1 月自学考试考生防疫要求

1. 所有考生须注册“粤康码”，未注册“粤康码”的考生不得打印准考证，无“粤康码”绿码的考生不得参加考试。“粤康码”非绿码的考生，应及时到相关部门核实。打印准考证时须在自学考试管理系统中如实填报“粤康码”状态等信息。

2. 考生须进行考前 14 天自我健康观察，每日如实在“粤康码”中进行健康情况申报，同时如实填写考前 14 天个人健康信息申报表（见附件），并在参加每场考试时提交考点工作人员。

3. 考生应注意个人卫生和防护，考前 14 天内，不前往国内疫情中、高风险地区，不出国（境），不参加集聚性活动，尽量避免与外地来粤人员接触。

4. 尚在外地的考生应了解考点所在地疫情防控相关要求，及时返回，并按属地化要求和规定进行管理，以免耽误考试。从境外或高风险地区返粤及“粤康码”红码的人员，按我省卫生防疫相关规定和当地防疫要求采取隔离措施。

5. 考前 14 天内出现发热、干咳、乏力、鼻塞、流涕、咽痛、腹泻等身体状况异常（以下简称身体状况异常）、有境外或中、高风险地区活动轨迹的人员，确诊病例密切接触者，应立即按当地防疫要求报告，同时报告当地教育考试机构，按规定及时到发热门诊进行排查和核酸检测，并逐一进行综合研判评估其是否具备正常参加考试的条件。

6. 低风险地区的考生，考前 14 天出现发热、咳嗽等呼吸道症状的，须进行新冠肺炎病毒核酸检测；非低风险地区的所有考生，均须进行新冠肺炎病毒核酸检测或提供考前 7 天的检测报告。正处于隔离医学观察治疗或集中隔离观察期的确诊病例、疑似病例、复检阳性人员、无症状感染者以及无“粤康码”绿码的考生，不得参加考试。

7. 考生进入考点时须向考点工作人员出示手机上的“粤康码”

绿码，进入考场前将手机放在指定地方。考生进入考点均要佩戴口罩（一次性使用医用口罩或医用外科口罩），接受准考证、身份证和“粤康码”核查。出现身体异常情况的考生，可根据医疗卫生专业人员指引，先在临时观察区进行复核评估后作下一步处置，经医疗卫生专业人员专业评估，在保障广大考生和考试工作人员生命安全和身体健康前提下，综合研判是否具备正常参加考试的条件，具备参加考试条件的，由专人引导前往备用隔离考场；不具备参加考试条件的，不安排参加考试。

8. 考生进入考场前应用速干手消毒剂进行手消毒或者洗手；进入备用隔离考场的，必须用速干手消毒剂进行手消毒，且考试过程应全程佩戴口罩。

9. 低风险地区，考生在进入考场前要佩戴口罩，进入考场就座后，可继续佩戴；非低风险地区、备用隔离考场的考生要全程佩戴口罩。考生进行身份核验时需摘除口罩，不得因为佩戴口罩

10. 考试结束后，考生要按监考员的指令有序离场，保持人员间距，减少交谈。考点可安排各考场错峰离场。

11. 考生应遵守疫情防控规定和要求。

## 附件 6

## 广东省高等教育自学考试健康信息申报表

姓名(签名): \_\_\_\_\_ 身份证号码: \_\_\_\_\_

准考证号码: \_\_\_\_\_ 联系电话: \_\_\_\_\_

序号	日期	健康信息		行程记录			14 天内是否 与确诊病例 接触
				是否离开过 广东省	是否去过疫情高、中风险及 重点地区		
1	1月9日	<input type="checkbox"/> 正常	<input type="checkbox"/> 异常; 具体情况:	<input type="checkbox"/> 是 <input type="checkbox"/> 否	<input type="checkbox"/> 否	<input type="checkbox"/> 是; 具体地点:	<input type="checkbox"/> 是 <input type="checkbox"/> 否
2	1月8日	<input type="checkbox"/> 正常	<input type="checkbox"/> 异常; 具体情况:	<input type="checkbox"/> 是 <input type="checkbox"/> 否	<input type="checkbox"/> 否	<input type="checkbox"/> 是; 具体地点:	<input type="checkbox"/> 是 <input type="checkbox"/> 否
3	1月7日	<input type="checkbox"/> 正常	<input type="checkbox"/> 异常; 具体情况:	<input type="checkbox"/> 是 <input type="checkbox"/> 否	<input type="checkbox"/> 否	<input type="checkbox"/> 是; 具体地点:	<input type="checkbox"/> 是 <input type="checkbox"/> 否
4	1月6日	<input type="checkbox"/> 正常	<input type="checkbox"/> 异常; 具体情况:	<input type="checkbox"/> 是 <input type="checkbox"/> 否	<input type="checkbox"/> 否	<input type="checkbox"/> 是; 具体地点:	<input type="checkbox"/> 是 <input type="checkbox"/> 否
5	1月5日	<input type="checkbox"/> 正常	<input type="checkbox"/> 异常; 具体情况:	<input type="checkbox"/> 是 <input type="checkbox"/> 否	<input type="checkbox"/> 否	<input type="checkbox"/> 是; 具体地点:	<input type="checkbox"/> 是 <input type="checkbox"/> 否
6	1月4日	<input type="checkbox"/> 正常	<input type="checkbox"/> 异常; 具体情况:	<input type="checkbox"/> 是 <input type="checkbox"/> 否	<input type="checkbox"/> 否	<input type="checkbox"/> 是; 具体地点:	<input type="checkbox"/> 是 <input type="checkbox"/> 否
7	1月3日	<input type="checkbox"/> 正常	<input type="checkbox"/> 异常; 具体情况:	<input type="checkbox"/> 是 <input type="checkbox"/> 否	<input type="checkbox"/> 否	<input type="checkbox"/> 是; 具体地点:	<input type="checkbox"/> 是 <input type="checkbox"/> 否
8	1月2日	<input type="checkbox"/> 正常	<input type="checkbox"/> 异常; 具体情况:	<input type="checkbox"/> 是 <input type="checkbox"/> 否	<input type="checkbox"/> 否	<input type="checkbox"/> 是; 具体地点:	<input type="checkbox"/> 是 <input type="checkbox"/> 否
9	1月1日	<input type="checkbox"/> 正常	<input type="checkbox"/> 异常; 具体情况:	<input type="checkbox"/> 是 <input type="checkbox"/> 否	<input type="checkbox"/> 否	<input type="checkbox"/> 是; 具体地点:	<input type="checkbox"/> 是 <input type="checkbox"/> 否
10	12月31日	<input type="checkbox"/> 正常	<input type="checkbox"/> 异常; 具体情况:	<input type="checkbox"/> 是 <input type="checkbox"/> 否	<input type="checkbox"/> 否	<input type="checkbox"/> 是; 具体地点:	<input type="checkbox"/> 是 <input type="checkbox"/> 否
11	12月30日	<input type="checkbox"/> 正常	<input type="checkbox"/> 异常; 具体情况:	<input type="checkbox"/> 是 <input type="checkbox"/> 否	<input type="checkbox"/> 否	<input type="checkbox"/> 是; 具体地点:	<input type="checkbox"/> 是 <input type="checkbox"/> 否
12	12月29日	<input type="checkbox"/> 正常	<input type="checkbox"/> 异常; 具体情况:	<input type="checkbox"/> 是 <input type="checkbox"/> 否	<input type="checkbox"/> 否	<input type="checkbox"/> 是; 具体地点:	<input type="checkbox"/> 是 <input type="checkbox"/> 否
13	12月28日	<input type="checkbox"/> 正常	<input type="checkbox"/> 异常; 具体情况:	<input type="checkbox"/> 是 <input type="checkbox"/> 否	<input type="checkbox"/> 否	<input type="checkbox"/> 是; 具体地点:	<input type="checkbox"/> 是 <input type="checkbox"/> 否
14	12月27日	<input type="checkbox"/> 正常	<input type="checkbox"/> 异常; 具体情况:	<input type="checkbox"/> 是 <input type="checkbox"/> 否	<input type="checkbox"/> 否	<input type="checkbox"/> 是; 具体地点:	<input type="checkbox"/> 是 <input type="checkbox"/> 否
15	12月26日	<input type="checkbox"/> 正常	<input type="checkbox"/> 异常; 具体情况:	<input type="checkbox"/> 是 <input type="checkbox"/> 否	<input type="checkbox"/> 否	<input type="checkbox"/> 是; 具体地点:	<input type="checkbox"/> 是 <input type="checkbox"/> 否

注: 1. 考生须认真、如实申报, 在相应的内打√。如出现感冒样症状, 喘憋、呼吸急促恶心呕吐、腹泻, 心慌、胸闷, 结膜炎以及其他异常的须如实填写信息情况。

2. 考生应自行打印、填写本申报表, 并在接受检查时向考点工作人员提供。

## 附件 7

## 2021 年 1 月广东省自学考试各专业开考课程考试时间安排表

专业代码/名称 学历层次	专业建设主考学校 (专业课程组)	1 月 9 日 (周六)				1 月 10 日 (周日)			
		上午 ( 9:00 - 11:30 )		下午 (14:30 - 17:00)		上午 ( 9:00 - 11:30 )		下午 (14:30 - 17:00)	
		代码	课程名称	代码	课程名称	代码	课程名称	代码	课程名称
020202 税收学 (本科)	广东财经大学	00069	国际税收	03403	国有资产管理	00062	税收管理	00999	政府预算管理
		11389	财税史			00068	外国财政		
020301K 金融学 (本科)	深圳大学 (金融)	00079	保险学原理						
020301K 金融学 (本科)	深圳大学 (金融管理)	11743	企业组织与经营环境	11742	商务沟通方法与技能	11741	市场与市场营销	11745	战略管理与伦理
		11744	会计原理与实务	11752	管理数量方法与分析	11750	国际商务金融	11751	企业成本管理会计
				11753	金融管理综合应用				
020301K 金融学 (本科)	广东金融学院	00079	保险学原理						
020301K 金融学 (本科)	华南理工大学 华南农业大学 暨南大学 广东外语外贸大学 华南师范大学 广东财经大学	11743	企业组织与经营环境	11742	商务沟通方法与技能	11741	市场与市场营销	11745	战略管理与伦理
		11744	会计原理与实务	11752	管理数量方法与分析	11750	国际商务金融	11751	企业成本管理会计
				11753	金融管理综合应用				
020304 投资学 (本科)	广东工业大学	05175	税收筹划	04762	金融学概论	08592	房地产投资	08591	金融营销
		12326	金融理财分析技术与技巧	07250	投资学原理			12327	金融理财规划
020401 国际经济与贸易 (本科)	广东外语外贸大学 广东工业大学 广东财经大学 深圳大学	11465	现代公司管理					07788	国际结算

专业代码/名称 学历层次	专业建设主考学校 (专业课程组)	1月9日(周六)				1月10日(周日)			
		上午(9:00-11:30)		下午(14:30-17:00)		上午(9:00-11:30)		下午(14:30-17:00)	
		代码	课程名称	代码	课程名称	代码	课程名称	代码	课程名称
030101K 法学 (本科)	暨南大学 广东财经大学 华南师范大学 (法律)	00229	证据法学						
030302 社会工作 (本科)	华南农业大学	00278	社会统计学	00279	团体社会工作	00276	人类成长与环境	00281	社区社会工作
		00285	中国福利思想	05963	绩效管理	00280	西方社会学理论	00282	个案社会工作
		03335	公共管理学			00283	社会行政	03346	项目管理
040101 教育学 (本科)	华南师范大学	01281	中国教育史	00442	教育学(二)	00471	认知心理	00448	学校管理学
		02018	数学教育学			01282	外国教育史	07824	语文教育学导论
040105 艺术教育 (本科)	华南师范大学 (美术教育)	00747	美术教育学	11330	设计学	00745	中国画论	00744	美术鉴赏
040105 艺术教育 (本科)	华南师范大学 (音乐教育)	06955	中国音乐史	04366	曲式与作品分析	11419	和声学(二)	00732	简明配器法
		11422	音乐作品欣赏(二)	11423	复调音乐	11421	外国音乐史	11427	歌曲作法(二)
040106 学前教育 (本科)	华南师范大学 广东第二师范学院	00384	学前心理学	00403	学前儿童家庭教育	00886	学前儿童心理卫生与辅导	00383	学前教育学
		00881	学前教育科学研究与论文写作	00883	学前特殊儿童教育	00887	儿童文学名著导读	00399	学前游戏论
		00884	学前教育行政与管理					00885	学前教育诊断与咨询
040201 体育教育 (本科)	华南师范大学	11123	社会体育学	00486	运动生理学	00497	运动训练学	00502	体育管理学
		11397	体育科研方法			00501	体育史	06743	运动医学
050101 汉语言文学 (本科)	华南师范大学	00821	现代汉语语法研究	00814	中国古代文论选读	11344	中国近代文学史	11345	文体写作
		11347	唐诗宋词研究	04579	中学语文教学法	11494	古代汉语(一)	11346	近代汉语
		11495	古代汉语(二)			11501	中国当代文学史		
050101 汉语言文学 (本科)	暨南大学 广东外语外贸大学	00821	现代汉语语法研究	00814	中国古代文论选读	07564	唐宋词研究	11345	文体写作
		11342	民间文学概论						
050107T	广东外语外贸大学	08018	历代应用文选读	07798	商品学	02182	文献检索	07786	国际商务

专业代码/名称 学历层次	专业建设主考学校 (专业课程组)	1月9日(周六)				1月10日(周日)			
		上午(9:00-11:30)		下午(14:30-17:00)		上午(9:00-11:30)		下午(14:30-17:00)	
		代码	课程名称	代码	课程名称	代码	课程名称	代码	课程名称
秘书学 (本科)		11516	国际商务谈判实务	08021	传播与广告	08019	理财学	08022	秘书外事管理实务
				11348	商标管理	08020	商务秘书学	11599	国际商务法律
050201 英语(本科)	广东外语外贸大学							00840	第二外语(日语)
050201 英语 (本科)	华南师范大学	07374	高级英语(一)	00841	第二外语(法语)	11416	翻译	00840	第二外语(日语)
		10101	美国文学选读	05187	中学英语教学法(小教)	11487	基础英语(一)	10100	英国文学选读
		11489	基础英语(三)	06422	英语语言学	11497	高级英语(二)	10876	英美报刊选读
		11499	英语论文写作	11488	基础英语(二)			11500	外语教学心理学
050207 日语 (本科)	广东外语外贸大学 华南师范大学	00601	日语翻译	00844	日语阅读(二)	00609	高级日语(一)	00612	日本文学选读
		00606	基础日语(二)	05443	日本社会文化	00610	高级日语(二)	00845	第二外语(英语)
		00611	日语句法篇章法	06042	日语写作	05442	日语语言学		
050262 商务英语 (本科)	广东外语外贸大学 广东财经大学	05355	商务英语翻译	05439	商务英语阅读	05440	商务英语写作	00840	第二外语(日语)
★050301 新闻学(本科)	暨南大学	18960	礼仪学			07564	唐宋词研究	11345	文体写作
050303 广告学 (本科)	深圳大学	00635	广告法规与管理	00639	广播电视广告	00641	中外广告史	00634	广告策划
				00850	广告设计基础			00640	平面广告设计
080202 机械设计制造及其 自动化 (本科)	广东技术师范大学	01094	机械原理	01095	机械设计	02209	机械制造装备设计	01097	几何量公差与检测
		01099	机械制造技术基础	01100	计算机辅助工程软件(UG)	03395	数控机床故障诊断与维护	01457	企业应用文写作
		01102	机电传动与控制技术	01891	车身工程应用数学基础	03631	液压与气压传动	03122	电子信息技术
								05785	数控原理与数控技术运用
080208 汽车服务工程 (本科)	华南理工大学	01832	机械测试技术	04912	汽车电子控制技术	05838	汽车故障分析	03483	发动机原理
		06893	汽车构造	05913	汽车维修技术	08518	汽车安全检测技术	06898	汽车运用工程
080801 自动化 (本科)	广东工业大学	04549	微机原理及应用	02269	电工原理	02225	电机与拖动基础	02358	单片机原理及应用
		08413	数据库原理与应用	02294	微机控制技术	04547	楼宇智能化技术	02585	模拟电子技术基础
						11514	电器与可编程控制器技术	11505	电力工程

专业代码/名称 学历层次	专业建设主考学校 (专业课程组)	1月9日(周六)				1月10日(周日)			
		上午(9:00-11:30)		下午(14:30-17:00)		上午(9:00-11:30)		下午(14:30-17:00)	
		代码	课程名称	代码	课程名称	代码	课程名称	代码	课程名称
★080901 计算机科学与技术(本科)	广东财经大学 (嵌入式技术)	12734	ARM体系结构与编程	02294	微机控制技术	11514	电器与可编程控制器技术	02358	单片机原理及应用
				12736	嵌入式Linux系统开发与应用	12575	嵌入式系统设计	02376	信息系统开发
★080901 计算机科学与技术(本科)	广东财经大学 (移动商务技术)	09434	电子商务网络技术	10422	电子商务运营管理	03339	信息化理论与实践	02376	信息系统开发
081001 土木工程(本科)	华南理工大学	02394	房屋建筑学	08262	房地产开发与经营	00174	建筑工程概论	06087	工程项目管理
						02655	建筑施工(二)		
081301 化学工程与工艺(本科)	广东石油化工学院	02066	有机化学(二)	02489	化工设计概论	02064	无机及分析化学	09393	化工仪表及自动化
		04523	水污染控制工程(一)	04526	环境工程导论	12314	化工机械基础	12311	化学品安全管理
		04884	化工技术经济	12319	化工产品检测技术				
081602 服装设计与工程(本科)	华南农业大学 惠州学院	03907	西洋服装史	03908	服装材料学	03911	服装国际贸易	03902	服装发展简史
		03918	服饰流行分析	03916	服装消费心理学	03915	服装连锁店管理	03910	服装工业工程
082504 环境生态工程(本科)	华南农业大学	04518	环境化学	04526	环境工程导论	02472	环境质量评价	02471	环境生态学
		04523	水污染控制工程(一)	04530	环境仪器分析	04521	大气污染控制技术	04519	固体废物管理
		04525	环境微生物学	05041	环境学原理	04527	环境规划与管理	04529	环境地质学基础
		04528	城市生态与环境学	05580	环境保护			06270	技术经济学
★090401 动物医学(本科)	佛山科学技术学院	01714	兽医学	02765	家畜解剖及组织胚胎学	02789	家畜内科学	02783	家畜病理学
		02785	兽医微生物学	02771	家畜环境卫生学	02793	生物统计附试验设计	02790	家畜外科学
		06314	家畜传染病学	02787	兽医药理学	04793	家畜病理解剖学	04797	动物流行病学
		06497	动物营养学	06307	兽医免疫学	08776	畜牧兽医行政管理	11431	动物卫生检疫学
100701 药学(本科)	广东药科大学	01763	药事管理学(二)	02087	分子生物学	01757	药物分析(三)	01761	药剂学(二)
		05522	有机化学(五)	03049	数理统计	01759	药物化学(二)	02051	物理化学(二)
						06831	药理学(四)	05524	药用植物与生药学
120103	广东外语外贸大学	05060	项目范围管理	05058	管理数量方法	04154	项目采购管理	05063	项目时间管理

专业代码/名称 学历层次	专业建设主考学校 (专业课程组)	1月9日(周六)				1月10日(周日)			
		上午(9:00-11:30)		下午(14:30-17:00)		上午(9:00-11:30)		下午(14:30-17:00)	
		代码	课程名称	代码	课程名称	代码	课程名称	代码	课程名称
工程管理 (本科)		05067	项目管理案例分析	05062	项目质量管理	05061	项目成本管理	05066	项目论证与评估
		09413	项目管理概论	10427	项目人力资源与沟通管理				
120103 工程管理 (本科)	华南理工大学 广州大学	03303	建筑力学与结构	06962	工程造价确定与控制	04037	施工技术与组织	06087	工程项目管理
		03823	建筑制图	08262	房地产开发与经营	06936	建筑法规	06289	工程招标与合同管理
						08263	工程经济学与项目融资	06393	土木工程概论
120105 工程造价 (本科)	广东工业大学	04229	项目决策分析与评价	03305	城市规划原理	04231	建筑工程合同(含FIDIC)条款	04228	建设工程工程量清单计价实务
								04230	建设监理导论
120201K 工商管理 (本科)	华南师范大学 (商务管理)	11743	企业组织与经营环境	11742	商务沟通方法与技能	11741	市场与市场营销	11745	战略管理与伦理
		11744	会计原理与实务	11746	国际商务与国际营销	11748	商务运营管理	11747	管理学与人力资源管理
				11749	商务管理综合应用				
120201K 工商管理 (本科)	华南师范大学 (现代企业管理)	08816	现代企业管理信息系统	05171	中小企业战略管理	06092	工作分析	08819	企业管理咨询与诊断
		10425	企业内部控制	06093	人力资源开发与管理	07114	现代物流学	10421	客户服务管理
		10426	团队管理	10422	电子商务运营管理	10423	销售业务管理	10424	资本运营与融资
120201K 工商管理 (本科)	深圳大学 (商务管理)	11743	企业组织与经营环境	11742	商务沟通方法与技能	11741	市场与市场营销	11745	战略管理与伦理
		11744	会计原理与实务	11746	国际商务与国际营销	11748	商务运营管理	11747	管理学与人力资源管理
				11749	商务管理综合应用				
120201K 工商管理 (本科)	华南理工大学 广东外语外贸大学	11743	企业组织与经营环境	11742	商务沟通方法与技能	11741	市场与市场营销	11745	战略管理与伦理
		11744	会计原理与实务	11746	国际商务与国际营销	11748	商务运营管理	11747	管理学与人力资源管理
				11749	商务管理综合应用				
120201K 工商管理 (本科)	暨南大学 广东财经大学 (商务管理)	11743	企业组织与经营环境	11742	商务沟通方法与技能	11741	市场与市场营销	11745	战略管理与伦理
		11744	会计原理与实务	11746	国际商务与国际营销	11748	商务运营管理	11747	管理学与人力资源管理
				11749	商务管理综合应用				
120201K 工商管理 (本科)	暨南大学 广东财经大学 (现代企业管理)	08816	现代企业管理信息系统	05171	中小企业战略管理	06092	工作分析	08819	企业管理咨询与诊断
		10425	企业内部控制	06093	人力资源开发与管理	07114	现代物流学	10421	客户服务管理
		10426	团队管理	10422	电子商务运营管理	10423	销售业务管理	10424	资本运营与融资
120202	广东财经大学			07072	企业形象设计(CIS)	07353	管理学原理(一)		

专业代码/名称 学历层次	专业建设主考学校 (专业课程组)	1月9日(周六)				1月10日(周日)			
		上午(9:00-11:30)		下午(14:30-17:00)		上午(9:00-11:30)		下午(14:30-17:00)	
		代码	课程名称	代码	课程名称	代码	课程名称	代码	课程名称
市场营销 (本科)									
120202 市场营销 (本科)	深圳大学 (市场营销)			07072	企业形象设计(CIS)	07353	管理学原理(一)		
120203K 会计学 (本科)	华南农业大学	00974	统计学原理	00061	国家税收	03703	国际会计与审计准则	00944	审计
		04532	财务会计专题	03702	会计制度设计与比较	04534	财政与农村金融	04533	管理与成本会计
				04531	微观经济学	06069	审计学原理	06270	技术经济学
120203K 会计学(本科)	华南理工大学 深圳大学	11399	面向对象数据库技术	08674	计算机网络基础	03703	国际会计与审计准则	02376	信息系统开发
120203K 会计学 (本科)	暨南大学 广东金融学院 广东财经大学	00974	统计学原理	04531	微观经济学	03703	国际会计与审计准则		
120206 人力资源管理 (本科)	华南师范大学	00294	劳动社会学	00324	人事管理学	00463	现代人员测评	11468	工作岗位研究原理与应用
		11465	现代公司管理	07484	社会保障学	11467	人力资源统计学	11471	劳动争议处理概论
		11469	宏观劳动力配置	11466	现代企业人力资源管理概论	11470	国际劳务合作和海外就业		
★120209 物业管理 (本科)	暨南大学	02659	房地产项目管理	05673	城市社区建设概论	00176	物业管理	05674	物业信息管理
		05672	物业设备管理	05675	物业管理国际标准与质量认证	06569	物业管理实务	05676	城市环境保护
		07519	公司管理学						
120401 公共事业管理 (本科)	暨南大学 广东财经大学	03335	公共管理学	05725	文化管理	03331	公共事业管理	03312	劳动和社会保障概论
						05724	公共卫生管理	05726	国土资源管理
★120402 行政管理 (本科)	华南师范大学 (电子政务)	03335	公共管理学	03332	政府信息资源管理	03338	政府经济学	00281	社区社会工作
		03340	网站建设与管理	03336	电子政务理论与技术	03339	信息化理论与实践	03346	项目管理
		03344	信息与网络安全管理			03342	电子政务案例分析		
120601 物流管理 (本科)	深圳大学 广东财经大学	07006	供应链与企业物流管理	03361	企业物流	03365	物流运输管理	03364	供应链物流学
		07724	物流系统工程	07729	仓储技术和库存理论	07725	物流规划		

专业代码/名称 学历层次	专业建设主考学校 (专业课程组)	1月9日(周六)				1月10日(周日)			
		上午(9:00-11:30)		下午(14:30-17:00)		上午(9:00-11:30)		下午(14:30-17:00)	
		代码	课程名称	代码	课程名称	代码	课程名称	代码	课程名称
120603T 采购管理 (本科)	广东外语外贸大学	03613	采购与供应关系管理	03611	采购与供应谈判	03612	采购环境	03614	采购法务与合同管理
		03617	采购与供应链案例	03615	采购绩效管理	03618	采购项目管理	03619	运作管理
120801 电子商务 (本科)	华南理工大学 暨南大学 广东财经大学					03339	信息化理论与实践		
120901K 旅游管理 (本科)	暨南大学 广东外语外贸大学	11403	中国旅游文学作品选	00187	旅游经济学	00188	旅游心理学	04138	旅游文化
		11406	旅游资源开发与环境保护	00191	旅行社经营与管理	03529	国际旅游饭店管理	11404	旅游饭店设备管理
		18960	礼仪学	05034	旅游地理学	11343	旅游会计学	11405	美食与菜系
				11341	国际旅游学				
★120903 会展经济与管理 (本科)	暨南大学	03875	会展概论	03872	会展营销	03878	会议运营管理	08884	会展经济学
		03877	会展项目管理	08886	会展心理学	08889	会议酒店管理	08887	会展场馆经营与管理
		08725	会展客户关系管理	08888	会展企业战略管理			08890	会展管理信息系统
★130305 广播电视编导 (本科)	广州大学	01178	电视艺术概论	01180	电视采访	01170	电视画面编辑基础	01171	电视摄影造型基础
		01183	电视文艺编导	01181	电视节目导播	01179	非线性编辑	01185	广播新闻节目创作
				01184	电视艺术片创作	01186	电视节目包装与编排	01187	电视片结构
130502 视觉传达设计 (本科)	华南农业大学 华南师范大学 广东财经大学 广州美术学院 广东工业大学	09235	设计原理	04026	设计美学	10177	设计基础		
130503 环境设计 (本科)	华南农业大学 华南师范大学 广东财经大学 广州美术学院 广东工业大学	09235	设计原理	04026	设计美学	10177	设计基础		
130508 数字媒体艺术	华南理工大学 深圳大学	00504	艺术概论	05710	多媒体技术应用	07759	Visual Basic 程序设计		

专业代码/名称 学历层次	专业建设主考学校 (专业课程组)	1月9日(周六)				1月10日(周日)			
		上午(9:00-11:30)		下午(14:30-17:00)		上午(9:00-11:30)		下午(14:30-17:00)	
		代码	课程名称	代码	课程名称	代码	课程名称	代码	课程名称
(本科)									
★320101 区域经济开发与 管理 (本科)	华南农业大学	00287	发展社会学	00136	农业企业管理	03164	环境科学概论	04539	农业区划与布局
		04535	乡镇经济发展调查与分析	02678	农业推广学	04536	环境质量分析与评价	06215	农业生态学
		04538	区域经济管理	04540	写作基础与应用	04537	小城镇发展与规划	07089	区域经济学
				05162	区域可持续发展	06187	农业概论		
340101 教育管理 (本科)	华南师范大学	10488	班级管理	00442	教育学(二)	10489	现代学校人力资源管理	10490	教育财政学
				00459	高等教育管理				
340102 心理健康教育 (本科)	华南师范大学	00266	社会心理学(一)	02108	实验心理学	00471	认知心理	03519	心理测评技术与档案建立
		05951	心理与教育统计	04269	人格心理学	04267	学习心理与辅导		
★520804 环境工程技术 (专科)	华南农业大学	02764	水土污染与防治技术	04540	写作基础与应用	02472	环境质量评价	02471	环境生态学
		07847	环境经济学	05580	环境保护	03164	环境科学概论	02757	环境监测(二)
						07481	管理学基础	04516	环境问题案例分析
540301 建筑工程技术 (专科)	华南理工大学	02394	房屋建筑学						
★540703 物业管理 (专科)	暨南大学	00172	房地产经营管理	04363	物业管理实务(一)	04365	物业管理财务基础	05565	物业管理法规
		07489	应用写作	04364	物业管理实务(二)	07481	管理学基础	07482	物业管理概论
		18960	礼仪学			11429	物业管理英语		
★560102 机械制造与自 动化 (专科)	广东技术师范大学	10718	机械制造工艺基础	10723	流体传动与控制	05875	汽车发动机构造与维修	02358	单片机原理及应用
		10725	生产作业管理	10726	数控机床与编程(一)	07743	机械设计基础(一)	04108	电工电子技术基础
★560103 数控技术 (专科)	深圳职业技术学院	01667	数控加工工艺及设备	02189	机械制造基础	03395	数控机床故障诊断与维护	04108	电工电子技术基础
		04118	数控加工编程与操作	02609	互换性原理与测量技术基础	04107	机械制图(三)		
★560113 模具设计与制造	江门职业技术学院	01636	塑料成型工艺	01632	压铸模及其他模具	01622	冷冲压工艺与模具设计	01620	模具材料与热处理
		05511	现代模具制造技术	01634	塑料成型机械	07743	机械设计基础(一)	01639	企业管理与技术经济

专业代码/名称 学历层次	专业建设主考学校 (专业课程组)	1月9日(周六)				1月10日(周日)			
		上午(9:00-11:30)		下午(14:30-17:00)		上午(9:00-11:30)		下午(14:30-17:00)	
		代码	课程名称	代码	课程名称	代码	课程名称	代码	课程名称
(专科)								02220	塑料成型工艺与模具设计
★560301 机电一体化技术 (专科)	华南农业大学	11478	农村电力系统	02189	机械制造基础	07743	机械设计基础(一)	04108	电工电子技术基础
		11479	电器设备使用与维护	04540	写作基础与应用	09439	计算机实用基础	08214	农业机械
				11480	汽车拖拉机构造原理与应用				
★560302 电气自动化技术 (专科)	广东技术师范大学	08182	自动控制原理(一)	10736	电气测量技术	04107	机械制图(三)	10738	工厂电气设备控制
		10725	生产作业管理	10737	电子技术基础	07840	微型计算机技术及应用	10764	电工原理(一)
★560702 汽车检测与维修技术 (专科)	广东白云学院	05872	汽车营销案例分析	05868	职业道德与礼仪	05870	汽车售后服务管理	05869	汽车应用英语
		05877	汽车底盘构造与维修	05881	汽车诊断与维修	05875	汽车发动机构造与维修	05871	汽车营销技术
		05879	汽车电气设备与维修					05873	汽车保险与理赔
590106 食品营养与卫生 (专科)	南方医科大学 暨南大学	00988	食品营养学						
★610102 应用电子技术 (专科)	华南理工大学	02342	非线性电子电路	05575	电视原理	02344	数字电路	02277	微型计算机原理及应用
		08679	电路分析基础			02348	电子测量	02585	模拟电子技术基础
★610201 计算机应用技术 (专科)	广东财经大学 (嵌入式技术)	06143	电路基础	12730	嵌入式 LINUX 应用编程	12732	ARM 结构与程序开发入门		
★610201 计算机应用技术 (专科)	广东财经大学 (移动商务技术)	03333	电子政务概论	09016	移动通信原理与应用				
630201 金融管理 (专科)	深圳大学 (金融)	00103	证券投资学						

专业代码/名称 学历层次	专业建设主考学校 (专业课程组)	1月9日(周六)				1月10日(周日)			
		上午(9:00-11:30)		下午(14:30-17:00)		上午(9:00-11:30)		下午(14:30-17:00)	
		代码	课程名称	代码	课程名称	代码	课程名称	代码	课程名称
630201 金融管理 (专科)	深圳大学 (金融管理)	00797	企业组织与环境	00796	商务英语	00801	会计学	00798	商务交流
		00805	管理会计(二)	00799	数量方法	00802	管理信息技术	00803	财务管理
		00807	金融概论	00800	经济学	00806	财务报表分析(二)	00804	金融法(二)
630201 金融管理(专科)	广东金融学院	00103	证券投资学						
630201 金融管理 (专科)	华南理工大学 华南农业大学 暨南大学 广东外语外贸大学 华南师范大学 广东财经大学	00797	企业组织与环境	00796	商务英语	00801	会计学	00798	商务交流
		00805	管理会计(二)	00799	数量方法	00802	管理信息技术	00803	财务管理
		00807	金融概论	00800	经济学	00806	财务报表分析(二)	00804	金融法(二)
630302 会计(专科)	华南理工大学			05946	关系数据库原理与程序设计	08310	会计电算化	02600	C语言程序设计
630302 会计 (专科)	华南农业大学	03172	农业经济学(二)	02827	农村企事业会计	04534	财政与农村金融	00944	审计
		08114	财务管理学(一)	04540	写作基础与应用	07481	管理学基础	07492	农村政策法规
						07787	会计学原理		
630302 会计(专科)	深圳大学 (会计电算化)			05946	关系数据库原理与程序设计	08310	会计电算化	02600	C语言程序设计
630302 会计 (专科)	深圳大学 (农村财会与审计)	03172	农业经济学(二)	02827	农村企事业会计	04534	财政与农村金融	00944	审计
		08114	财务管理学(一)	04540	写作基础与应用	07481	管理学基础	07492	农村政策法规
						07787	会计学原理		
★630601 工商企业管理 (专科)	华南农业大学	00332	乡镇经济管理	04540	写作基础与应用	07481	管理学基础	00333	乡镇资源开发与环境保护
		03971	经济学基础	11383	乡镇企业生产管理	07787	会计学原理	07492	农村政策法规
		08114	财务管理学(一)					11382	乡镇企业经营管理

专业代码/名称 学历层次	专业建设主考学校 (专业课程组)	1月9日(周六)				1月10日(周日)			
		上午(9:00-11:30)		下午(14:30-17:00)		上午(9:00-11:30)		下午(14:30-17:00)	
		代码	课程名称	代码	课程名称	代码	课程名称	代码	课程名称
630601 工商企业管理 (专科)	深圳大学 暨南大学 广东财经大学			05171	中小企业战略管理				
630602 商务管理 (专科)	华南农业大学 暨南大学 广东外语外贸大学 华南师范大学 广东财经大学 深圳大学	00797	企业组织与环境	00796	商务英语	00801	会计学	00798	商务交流
		00808	商法	00799	数量方法	00802	管理信息技术	00803	财务管理
		00811	国际贸易实务(二)	00800	经济学	00810	人力资源管理(二)	00809	市场营销(二)
630903 物流管理 (专科)	深圳大学 广东财经大学	03617	采购与供应链案例	01001	物流案例与实训	07032	运输与配送	07008	采购与仓储管理
		07031	物流管理概论	07802	采购管理与库存控制	07037	信息技术与物流管理		
630907 采购与供应管理 (专科)	广东外语外贸大学	05727	采购原理与战略	05729	国际物流	05730	采购环境与供应市场分析	05732	采购过程与合同管理
						05731	采购绩效测量与商业分析		
640101 旅游管理 (专科)	暨南大学 广东外语外贸大学 广东财经大学	00192	旅游市场学	06010	旅游英语	03529	国际旅游饭店管理	00194	旅游法规
		02519	食品营养与卫生	11341	国际旅游学	06123	导游学概论	11506	旅游饭店财务管理
		07489	应用写作						
★640301 会展策划与管理 (专科)	暨南大学	03875	会展概论	03872	会展营销	03873	现代商务礼仪	08884	会展经济学
						08883	会展政策法规		
650102 视觉传播设计与制作	华南农业大学 华南师范大学 广州美术学院	00504	艺术概论			10177	设计基础		

专业代码/名称 学历层次	专业建设主考学校 (专业课程组)	1月9日(周六)				1月10日(周日)			
		上午(9:00-11:30)		下午(14:30-17:00)		上午(9:00-11:30)		下午(14:30-17:00)	
		代码	课程名称	代码	课程名称	代码	课程名称	代码	课程名称
(专科)									
650103 广告设计 (专科)	深圳大学	00635	广告法规与管理	00637	广告媒体分析	00636	广告心理学	00634	广告策划
		00638	企业形象与策划(CIS)	00850	广告设计基础			00851	广告文案写作
650108 服装与服饰设计 (专科)	华南农业大学 惠州学院	03904	服装生产管理	00683	服装市场与营销	00677	服装材料	03902	服装发展简史
						03905	服装企业督导管理	03906	服装品质管理
650111 环境艺术设计 (专科)	华南农业大学 华南师范大学 广州美术学院	00504	艺术概论			10177	设计基础		
650120 动漫设计 (专科)	华南师范大学 广州美术学院					08878	动漫产业概论	08881	动画编导基础
670102K 学前教育 (专科)	华南师范大学 广东省外语艺术职业 学院	00384	学前心理学	00386	幼儿文学	00393	学前儿童语言教育	00383	学前教育学
		00389	学前教育科学研究	00388	学前儿童数学教育	00396	学前儿童美术教育	00390	学前儿童科学教育
						00397	学前儿童音乐教育		
670121K 心理健康教育 (专科)	华南师范大学	04265	社会心理学	03518	特殊儿童心理与教育	03517	心理健康教育课程设计	03372	团体心理辅导
670202 商务英语(专科)	广东外语外贸大学 广东财经大学			05439	商务英语阅读	05440	商务英语写作		
670206 应用日语 (专科)	广东外语外贸大学 华南师范大学	00606	基础日语(二)	00844	日语阅读(二)	00605	基础日语(一)	00843	日语阅读(一)
		00608	日本国概况			00607	日语语法	11600	日语综合技能(一)
670301 文秘 (专科)	广东外语外贸大学	07489	应用写作	00776	档案学概论	08020	商务秘书学	07786	国际商务
		18960	礼仪学	18961	财务管理与会计基础	11520	秘书事务管理	18956	法律事务管理
★670301 文秘 (专科)	华南师范大学							00346	办公自动化原理及应用
680503 法律事务	暨南大学 广东财经大学							04577	中国通史

专业代码/名称 学历层次	专业建设主考学校 (专业课程组)	1月9日(周六)				1月10日(周日)			
		上午(9:00-11:30)		下午(14:30-17:00)		上午(9:00-11:30)		下午(14:30-17:00)	
		代码	课程名称	代码	课程名称	代码	课程名称	代码	课程名称
(专科)	华南师范大学								
690105 公共关系 (专科)	华南师范大学	00638	企业形象与策划(CIS)					04577	中国通史
690202 人力资源管理 (专科)	华南师范大学	00164	劳动经济学	00071	社会保障概论	00165	劳动就业概论	06183	工资管理
★690206 行政管理(专科)	华南师范大学 (电子政务)	03333	电子政务概论	03332	政府信息资源管理	03331	公共事业管理	00346	办公自动化原理及应用
970201 汉语言文学 (专科)	华南师范大学	11486	中学心理学	11350	基础写作	11493	现代汉语(二)	11485	中学教育学
		11495	古代汉语(二)	11496	中小学语文教材教法	11494	古代汉语(一)	11492	现代汉语(一)
★A040106 教育管理 (专科)	--	00389	学前教育科学研究	00442	教育学(二)	01282	外国教育史	00383	学前教育学
		01281	中国教育史					00448	学校管理学
★B070102 数学教育 (独立本科 段)	--	02014	微分几何	10544	线性规划	02002	数学分析(二)	01864	高等代数(一)
		11400	数学分析续论	11402	应用统计方法	02005	常微分方程	02013	初等数论
		11401	中学数学方法论	11502	概率论与数理统计(三)	02011	复变函数论	02600	C语言程序设计
						11503	组合数学	10099	近世代数

说明：专业代码前加“★”为正处于停考过渡期的专业，不再接受考生报名，相关课程继续接受报考。

## 广东省 2020 年 10 月高等教育自学考试 新增考试科目

专业	专业建设 主考学校	10 月 17 日上午 9:00-11:30		10 月 18 日上午 9:00-11:30		10 月 18 日下午 14:30-17:00	
		课程 代码	课程名称	课程 代码	课程名称	课程 代码	课程名称
080208 汽车服务工程 (本科)	华南理工大学	01832	机械测试技术	08518	汽车安全检测技术	06898	汽车运用工程