

| |
|-----|
| 暖通 |
| 电气 |
| 给排水 |
| 结构 |
| 建筑 |
| 专业 |
| 名称 |
| 日期 |

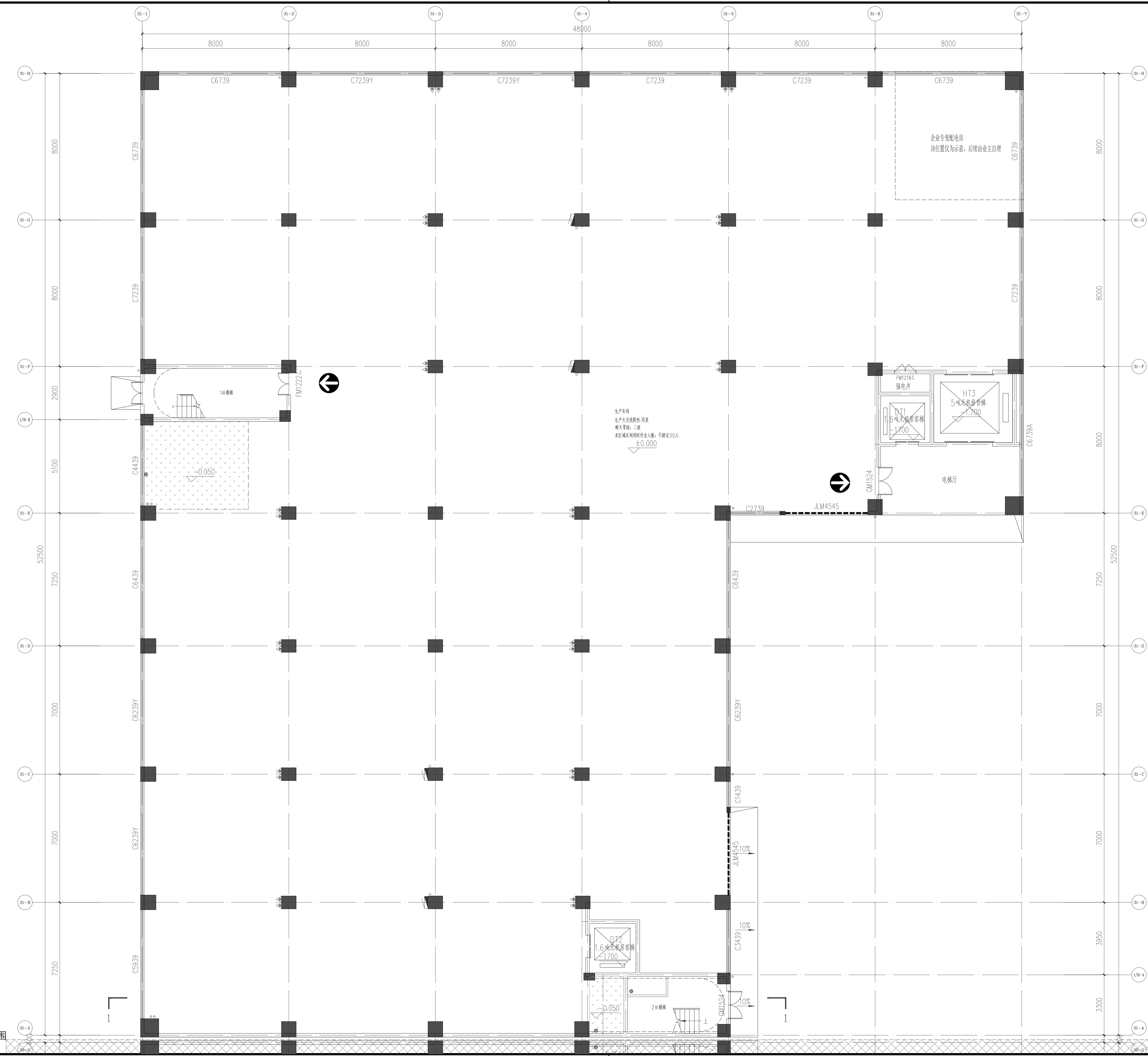

图例
非本栋范围

一层平面图

| | |
|---|-------------------------|
| 姓名 | 签名 |
| 项目负责人 黄金亮 | 黄金亮 |
| 专业负责人 黄金亮 | 黄金亮 |
| 设计人 高伟伟 | 高伟伟 |
| 注册(执业)章 中华人民共和国一级注册建筑师 姓名: 黄金亮 注册号: 3204849-014 有效期: 2026年04月02日 | |
| 预留章 | |
| 出图章 江苏省工程勘察设计出图专用章 江苏省建筑设计研究院有限公司 资质证书A132048492/A232048499 编号 江苏省住房和城乡建设厅监制(B) 有效期至二〇二六年六月三十日 | |
| 竣工章 | |
| 图例说明 NOTE | |
| 建筑设计单位 ARCHITECTURE DESIGN HGD 江苏合谷建筑设计有限公司 GRAND CANYON ARCHITECTURAL DESIGN CO., LTD. 资质等级: 甲级 证书编号: A232048499 地址: 苏州市吴中区珠江路211号2幢2201-2217室 温州市龙湾区瓯江路56号4楼 电话: 0512-66905560 | |
| 建设单位 CLIENT 汕头万骏科技有限公司 | |
| 工程名称 PROJECT NAME 汕头高新区万洋科技项目 | |
| 子项名称 JOB NAME 31#厂房 | |
| 设计编号 CONTRACT NO. | |
| 子项编号 JOB NO. | |
| 图纸内容 DWG TITLE 一层平面图 | |
| 审定人 Approved | 黄春羽 黄春羽 |
| 审核人 Examined | 刘本力 刘本力 |
| 项目负责人 Project Mer. | 黄金亮 黄金亮 |
| 专业负责人 Job Mer. | 黄金亮 黄金亮 |
| 校对人 Checked | 黄金亮 黄金亮 |
| 设计人 Designer | 高伟伟 高伟伟 |
| 制图人 Draftsman | 高伟伟 高伟伟 |
| 图例编号 Dwg No. | 建筑 建方-01 |
| 出图日期 Dwg Date: | 2025.12 版次 Rev. V1.0 |

本图凡未盖出图专用章即对外无效。版权所有，不得翻制，违者必究。A1-B41X594

暖通
电气
给排水
结构
建筑
专业
名称
日期

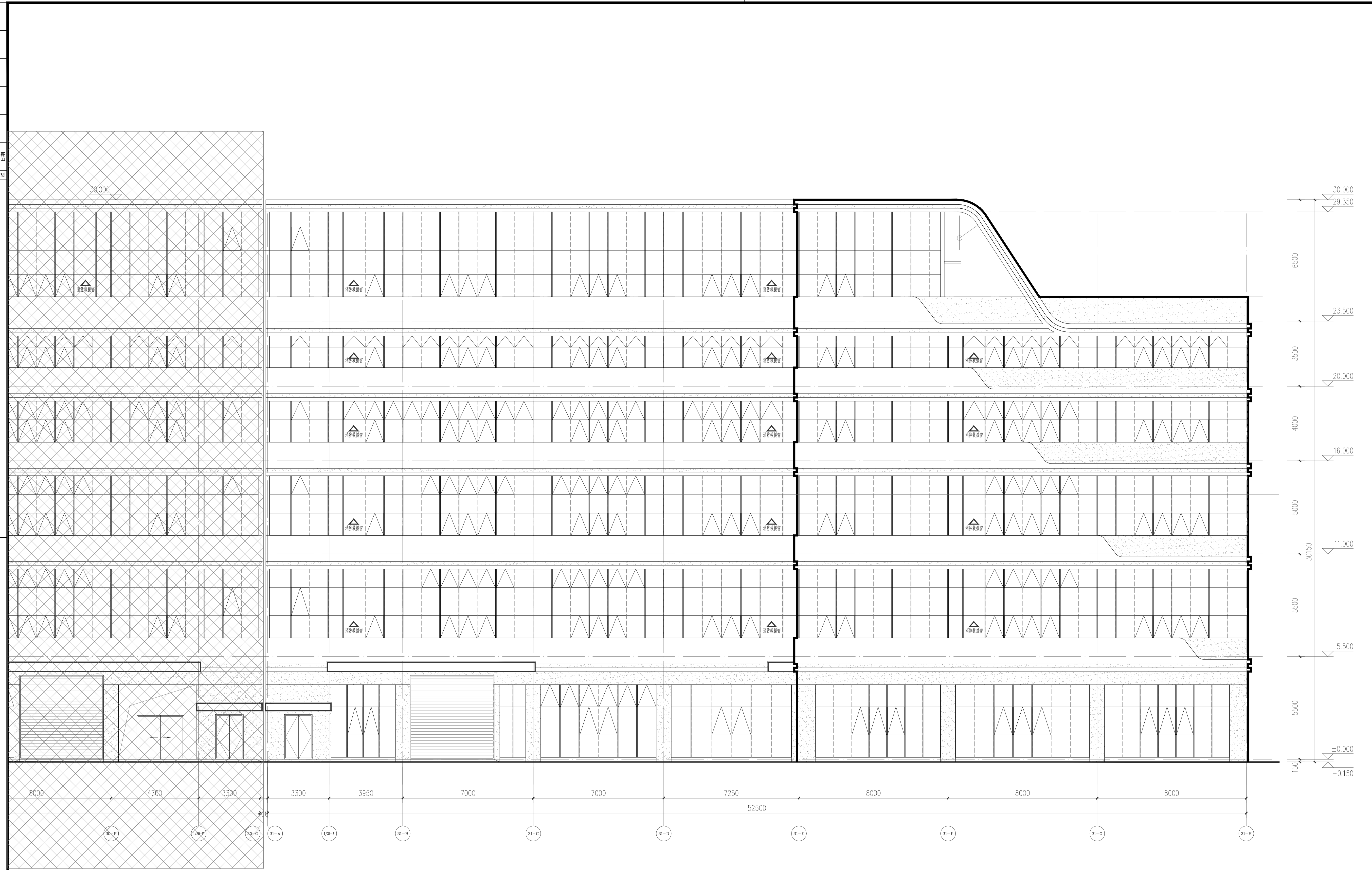

31-H 立面图 1:100

- 图例:
- 深灰色涂料
 - 浅灰色涂料
 - 非本栋范围

| | |
|---|--------------|
| 姓名 | 签名 |
| 项目负责人 黄金亮 | |
| 专业负责人 黄金亮 | |
| 设计人 高伟伟 | |
| 注册(执业)章 | |
| 中华人民共和国一级注册建筑师 | |
| 姓名: 黄金亮 | |
| 注册号: 3204849-014 | |
| 有效期: 2026年04月02日 | |
| 预留章 | |
| 出图章 | |
| 江苏省工程勘察设计出图专用章 | |
| 江苏合谷建筑设计有限公司 | |
| 资质证书 A132048492 A232048499 | |
| 编号 | |
| 江苏省住房和城乡建设厅监制(B) | |
| 有效期至二〇二六年六月三十日 | |
| 竣工章 | |
| 竖版说明 | |
| MTE | |
| 建筑设计单位 | |
| ARCHITECTURE DESIGN | |
| | |
| 江苏合谷建筑设计有限公司 | |
| GRAND CANYON ARCHITECTURAL DESIGN CO., LTD. | |
| 资质等级: 甲级 证书编号: A232048499 | |
| 地址: 苏州市吴中区珠江路211号2幢2201-2217室 | |
| 温州市龙湾区瓯江路56号4楼 | |
| 电话: 0512-66905560 | |
| 建设单位 | CLIENT |
| 客户 | 汕头万骏科技有限公司 |
| 工程名称 | PROJECT NAME |
| 项目名称 | 汕头高新区万洋科技城项目 |
| 子项名称 | JOB NAME |
| 子项名称 | 31#厂房 |
| 设计编号 | CONTRACT NO. |
| 子项编号 | JOB NO. |
| 图纸内容 | DRW. TITLE |
| 图纸内容 | 31-H 立面图 |
| 审定人 | Approved |
| 黄春羽 | |
| 审核人 | Reviewed |
| 刘本力 | |
| 项目负责人 | Project Mer. |
| 黄金亮 | |
| 专业负责人 | Job Mer. |
| 黄金亮 | |
| 校对人 | Checked |
| 黄金亮 | |
| 设计人 | Design |
| 高伟伟 | |
| 制图人 | Design |
| 高伟伟 | |
| 图样编号 | 建次 |
| 建筑 | 建方-10 |
| 出图日期 | 版次 |
| 2025.12 | VI.0 |