

广东省 2024 年 1 月自学考试新生报名流程图

广东省高等教育自学考试新生报名流程

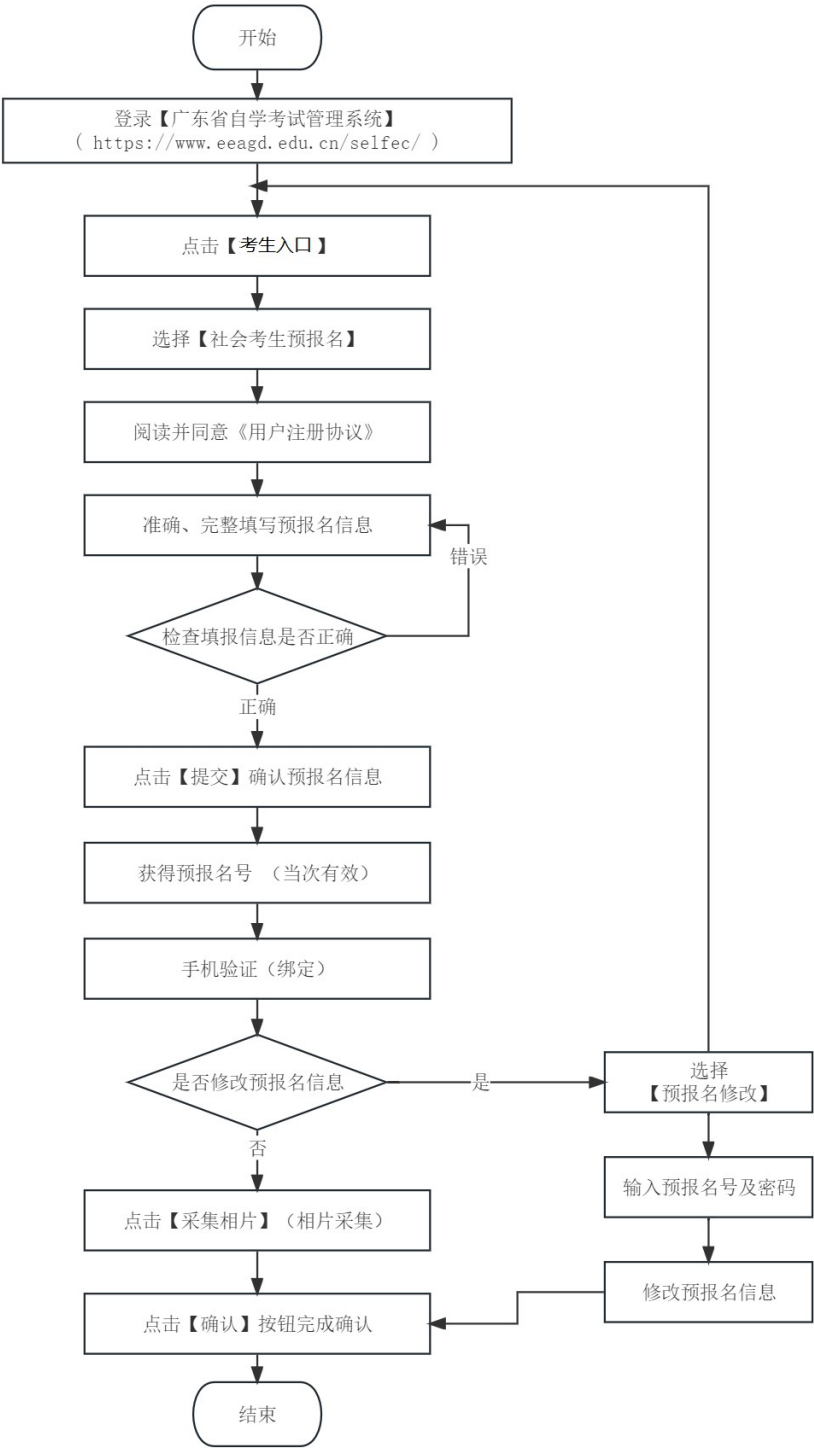

附件 2

广东省 2025 年 1 月自学考试在线报名操作指引

第一步：预报名-网页端

登录网址 <https://www.eeagd.edu.cn/zkselfec/login/login.jsp> 在网页端完成预报名信息录入，获取预报名号，并牢记预报名时设置的密码。

第二步：采集相片

(1) 登录系统，点击“采集相片”按钮

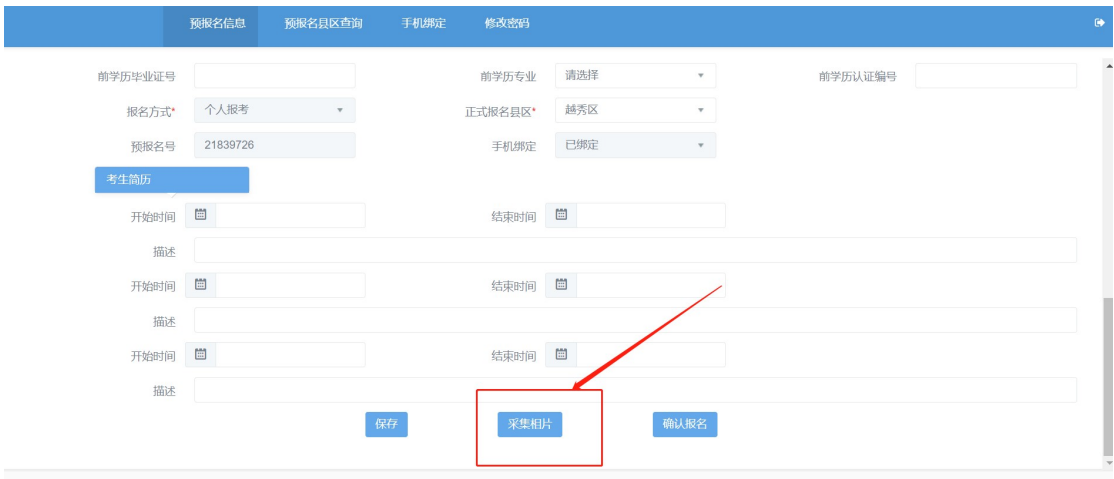

(2) 核对个人信息，点击“确认无误”按钮

(3) 了解采集相片规则后，下拉找到“我知道了，去拍照”按钮并点击。

(4) 使用微信或主流浏览器扫描系统弹出的二维码

(5) 使用微信或主流浏览器扫码后，须重新核对个人信息，核对无误后，点击“确认无误”按钮

(6) 了解相片采集规范后，点击“我知道了，去拍照”按钮

(7) 点击“我知道了, 去拍照”按钮后, 会调用“摄像头”进行摄像, 按照规范摄像完成。

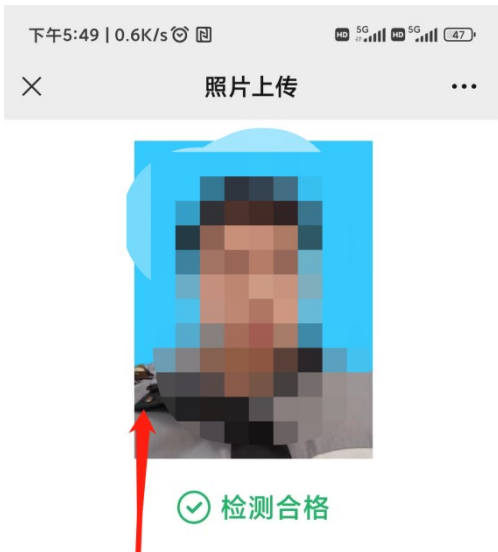

查看个人照片，如
果不满意，则点击
“不满意重拍”；
如果满意则点击 “
满意并确认” 按钮

不满意重拍

满意并确认

(8) 拍摄完满意的照片后，点击“我已摄像完成”按钮。

(9) 完成摄像后请等待审核，审核通过后方可生成准考证号，

请考生在报名截止时间前提前自行查看相片审核结果。如审核不通过，考生须按审核意见提示要求重新摄像上传。如遇问题须及时与报名所在地市自考办联系。

第三步：生成准考证号

当审核通过后，在系统找到“确认报名”按钮，并点击即可。请记住系统弹出来的考生号。

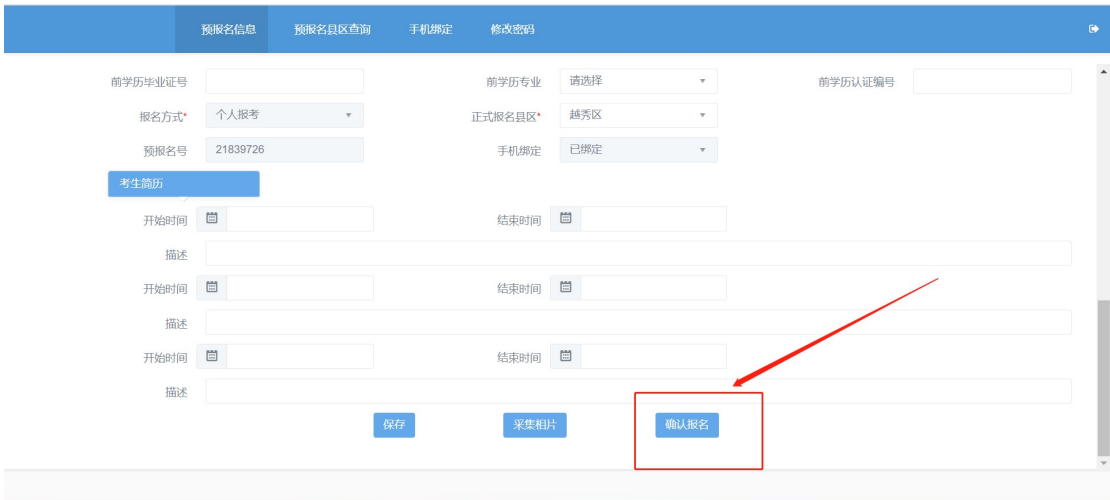

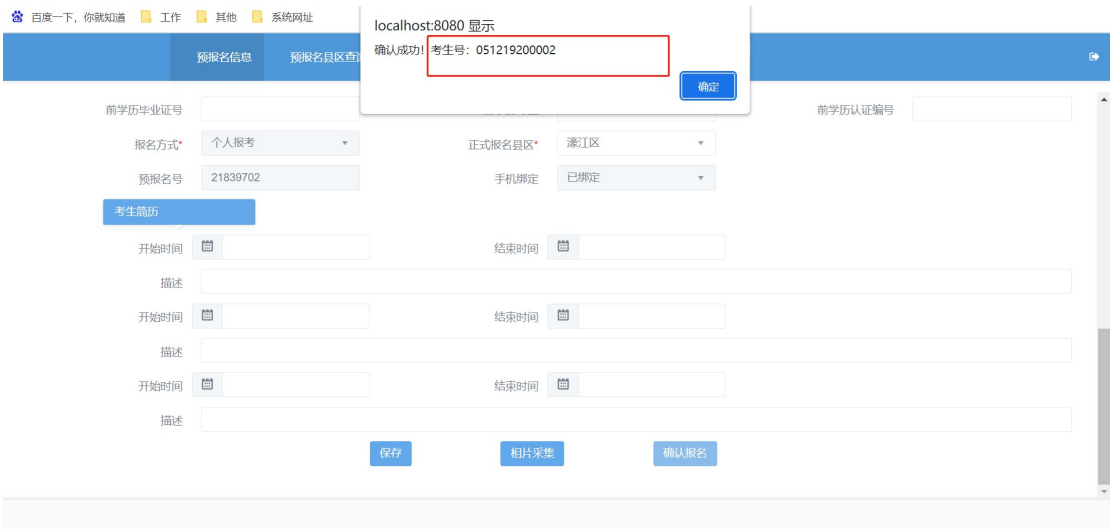

附件 3

广东省高等教育自学考试电子相片采集标准

1.本人近期正面、免冠、彩色（淡蓝色底）证件电子照片，照片必须清晰完整，与本人相貌一致。禁止对图像整体或局部进行镜像、旋转等变换操作。不得对人像特征（如伤疤、发型等）进行技术处理。

2.成像区上下要求头上部空 $1/10$ ，头部占 $7/10$ ，肩部占 $1/5$ 。采集的图像大小最小为 192×168 （高 \times 宽），单位为：像素。成像区大小为 $48\text{mm} \times 42\text{mm}$ （高 \times 宽）。

3.电子照片须显示双肩、双耳，露双眉，衣着端正，不着与背景同色的上衣，人像清晰，神态自然，无明显畸变，脸部无局部亮度，背景无边框。不得上传翻拍照、全身照、风景照、生活照、大头贴、背带（吊带）衫照、艺术照、侧面照、不规则手机照等。人像在图像矩形框内水平居中，左右对称。

4.电子照片不得佩戴饰品，不得佩戴粗框、有色眼镜，眼镜不能有反光（饰品、眼镜遮挡面部特征会影响考试期间身份核验），不得使用头部覆盖物（宗教、医疗和文化需要时，不得遮挡脸部或造成阴影）。头发不得遮挡眉毛、眼睛和耳朵。不宜化妆。

5.此照片将作为本人准考证唯一使用照片，将用于考试期间的人像识别比对及毕业申请的照片审核，不符合要求的照片会影响考生的考试及毕业等，由此造成的后果由考生自行承担。

广东省高等教育自学考试考生报考流程图

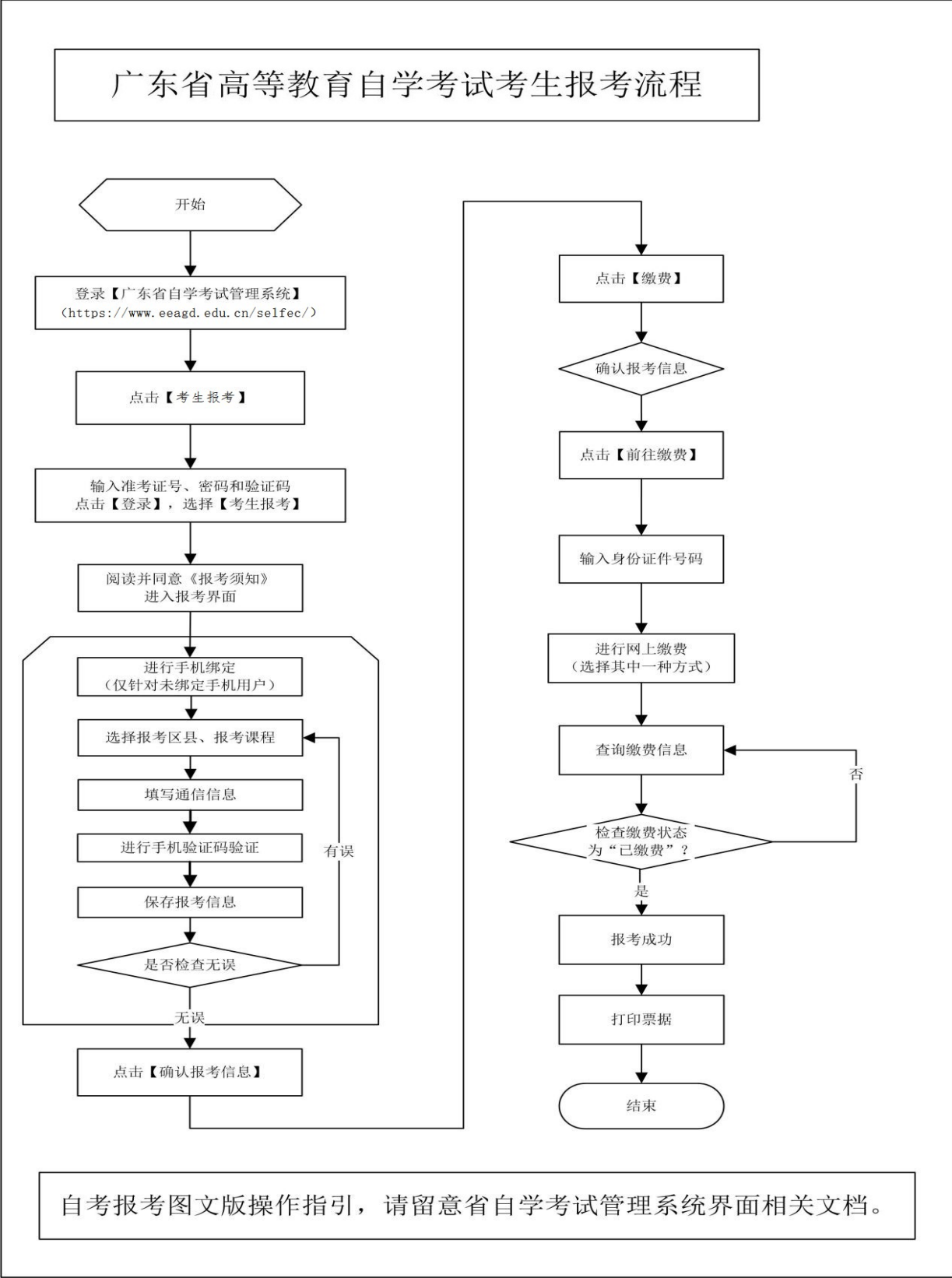

广东省高等教育自学考试考场规则

（一）考生应诚信应考，遵规守纪。自觉服从监考员等考试工作人员管理，不得以任何理由妨碍监考员等考试工作人员履行职责，不得扰乱考点考场及其他考试工作地点的秩序。

（二）考前 30 分钟，凭准考证、有效身份证原件（不含电子身份证）通过身份验证后按规定入场参加考试。不得穿背心、拖鞋以及部队、警察、执法等类型的制服进入考点和考场。

（三）主动接受监考员按规定进行的身份验证（包括人脸识别技术和人工比对身份证检查）、使用金属探测仪进行安全检查和随身物品等进行的必要检查。

（四）除 2B 铅笔、黑色字迹的钢笔或签字笔、直尺、圆规、三角板、橡皮外，其他任何物品不准带入考场。

严禁携带任何通讯工具（如手机、对讲机及其他无线接收、传送设备）、电子计算器（可以使用计算器的课程除外）、电子存储记忆录放设备、照相机、涂改液、修正带等与考试无关的物品进入考场。可使用计算器的课程，计算器不得有程序储存功能。

（五）考生入座后，将本人准考证、身份证放在桌面左上角，以便核验。

（六）试卷由问卷和答题纸两部分组成。考生领到试卷后，须先检查核对问卷和答题纸的课程名称、课程代码是否与报考课程相符。如遇试卷、答题纸分发错误及试题字迹不清、重印、漏

印或缺页等问题，应立即举手向监考员报告；未按要求及时检查或发现问题未及时向监考员报告，作答本人报考课程外试卷的按 0 分计；出现缺页的，缺页部分按 0 分计；开考后再行报告、更换的，延误的考试时间不予延长。涉及试题内容的疑问，不得向监考员询问。

考生作答前必须先每张答题纸规定的位置上正确、清楚地填写本人准考证号、姓名、考点名称、考场号、座位号等信息，并将条形码粘贴在“条形码粘贴处”栏框内(每张答题纸只须贴一张条形码，若有多余条形码，请不要粘贴)。凡漏填、错填、书写字迹不清或不按要求粘贴条形码，导致无法正常评卷的，试卷按 0 分计。

考生须进行课程笔迹信息采集，按要求在答题纸指定位置认真抄写“考生笔迹确认”部分规定文字。

(七) 开考信号发出后方可开始答题。

(八) 开考 15 分钟后，不得进入考点参加当次科目考试，不得早于当科考试结束前 30 分钟交卷出场。考试进行期间不得擅自离开座位、考场，交卷出场后不得再进场续考，也不得在考场附近逗留或交谈。已到考生须在点名卡对应签名框内签名确认，未签名者视为缺考。

(九) 严格按试卷要求作答。答题纸“选择题答题区”须用 2B 铅笔填涂，其他区域的书写或作答须用黑色字迹的钢笔或签字笔；必须在答题纸规定答题区域的指定题号处按要求作答；作答时需画表、作图或作辅助线的，可先用铅笔辅助再用黑色字迹的钢笔

或签字笔描黑确认。答题纸不得折叠、污损、弄皱、弄破，不得作任何标记。不按规定作答，答题无效。

（十）在考场内须保持安静，不得吸烟，不得喧哗，不得交头接耳、左顾右盼、打手势、做暗号，不得夹带、旁窥、抄袭或有意让他人抄袭，不得传抄答案或交换试卷、答卷、草稿纸，不得传递文具、物品等，不得在准考证上做标记或书写内容。不得随意离位走动。

（十一）考试结束信号发出后，立即停笔，待监考员收齐试卷、草稿纸无误后，根据监考员指令依次退出考场。严禁将试卷和草稿纸带出考场。如身体出现异常情况，应立即报告考试工作人员和监考员。

（十二）如不遵守考场纪律，不服从考试工作人员管理，有违规行为的，按《中华人民共和国教育法》《国家教育考试违规处理办法》处理并记入国家教育考试诚信档案；涉嫌犯罪的，移送司法机关追究法律责任。

2025 年 1 月广东省高等教育自学考试开考课程考试时间安排表

专业代码/名称 学历层次	专业建设主考学校 (专业课程组)	1 月 11 日				1 月 12 日			
		上午 9:00 - 11:30		下午 14:30 - 17:00		上午 9:00 - 11:30		下午 14:30 - 17:00	
		代码	课程名称	代码	课程名称	代码	课程名称	代码	课程名称
020202 税收学# (本科)	广东财经大学	00069	国际税收	03403	国有资产管理	00068	外国财政	11389	财税史
020301K 金融学 (本科)	华南理工大学 华南农业大学 暨南大学 广东外语外贸大学 华南师范大学 广东财经大学	11743	企业组织与经营环境	11742	商务沟通方法与技能	11741	市场与市场营销	11745	战略管理与伦理
		11744	会计原理与实务	11752	管理数量方法与分析	11750	国际商务金融	11751	企业成本管理会计
				11753	金融管理综合应用				
020301K 金融学 (本科)	深圳大学 (金融)	00079	保险学原理						
020301K 金融学 (本科)	深圳大学 (金融管理)	11743	企业组织与经营环境	11742	商务沟通方法与技能	11741	市场与市场营销	11745	战略管理与伦理
		11744	会计原理与实务	11752	管理数量方法与分析	11750	国际商务金融	11751	企业成本管理会计
				11753	金融管理综合应用				
020301K 金融学 (本科)	广东金融学院	00079	保险学原理						
020304 投资学 (本科)	广东工业大学	05175	税收筹划	07250	投资学原理	08592	房地产投资	08591	金融营销
		12326	金融理财分析技术与技巧					12327	金融理财规划
020401 国际经济与贸易 (本科)	广东外语外贸大学 广东工业大学 广东财经大学 深圳大学	11465	现代公司管理					07788	国际结算
030101K 法学 (本科)	暨南大学 广东财经大学 华南师范大学 (法律)	00229	证据法学						
030302	华南农业大学	00278	社会统计学	00279	团体社会工作	00276	人类成长与环境	00281	社区社会工作

专业代码/名称 学历层次	专业建设主考学校 (专业课程组)	1 月 11 日				1 月 12 日			
		上午 9:00 - 11:30		下午 14:30 - 17:00		上午 9:00 - 11:30		下午 14:30 - 17:00	
		代码	课程名称	代码	课程名称	代码	课程名称	代码	课程名称
社会工作 (本科)		00285	中国福利思想	05963	绩效管理	00280	西方社会学理论	00282	个案社会工作
		03335	公共管理学			00283	社会行政	03346	项目管理
040101 教育学 (本科)	华南师范大学	02018	数学教育学			00471	认知心理	07824	语文教育学导论
040105 艺术教育# (本科)	华南师范大学 (美术教育)	00747	美术教育学	11330	设计学	00745	中国画论	00744	美术鉴赏
040105 艺术教育# (本科)	华南师范大学 (音乐教育)	06955	中国音乐史	04366	曲式与作品分析	11419	和声学(二)	00732	简明配器法
		11422	音乐作品欣赏(二)	11423	复调音乐	11421	外国音乐史	11427	歌曲作法(二)
040106 学前教育 (本科)	华南师范大学 广东第二师范学院	00881	学前教育科学研究与论文写作	00403	学前儿童家庭教育	00886	学前儿童心理卫生与辅导	00399	学前游戏论
		00884	学前教育行政与管理	00883	学前特殊儿童教育	00887	儿童文学名著导读	00885	学前教育诊断与咨询
040201 体育教育# (本科)	华南师范大学	11123	社会体育学	00486	运动生理学	00497	运动训练学	00502	体育管理学
		11397	体育科研方法			00501	体育史	06743	运动医学
050101 汉语言文学 (本科)	暨南大学 广东外语外贸大学	00821	现代汉语语法研究	00814	中国古代文论选读	07564	唐宋词研究	11342	民间文学概论
050101 汉语言文学 (本科)	华南师范大学	00821	现代汉语语法研究	00814	中国古代文论选读	11344	中国近代文学史	11345	文体写作
		11347	唐诗宋词研究	04579	中学语文教学法	11501	中国当代文学史	11346	近代汉语
050107T 秘书学# (本科)	广东外语外贸大学	08018	历代应用文选读	07798	商品学	02182	文献检索	08022	秘书外事管理实务
		11516	国际商务谈判实务	08021	传播与广告	08019	理财学	11599	国际商务法律
				11348	商标管理				
050201 英语 (本科)	广东外语外贸大学							00840	第二外语(日语)
050201 英语 (本科)	华南师范大学	07374	高级英语(一)	00841	第二外语(法语)	11416	翻译	00840	第二外语(日语)
		10101	美国文学选读	05187	中学英语教学法(小教)	11497	高级英语(二)	10100	英国文学选读
		11499	英语论文写作	06422	英语语言学	11500	外语教学心理学	10876	英美报刊选读
050207 日语 (本科)	广东外语外贸大学 华南师范大学	00601	日语翻译	05443	日本社会文化	00609	高级日语(一)	00612	日本文学选读
		00611	日语句法篇章法	06042	日语写作	00610	高级日语(二)	00845	第二外语(英语)
						05442	日语语言学		

专业代码/名称 学历层次	专业建设主考学校 (专业课程组)	1 月 11 日				1 月 12 日			
		上午 9:00 - 11:30		下午 14:30 - 17:00		上午 9:00 - 11:30		下午 14:30 - 17:00	
		代码	课程名称	代码	课程名称	代码	课程名称	代码	课程名称
050262 商务英语 (本科)	广东外语外贸大学 广东财经大学	05355	商务英语翻译					00840	第二外语(日语)
050303 广告学 (本科)	深圳大学			00639	广播电视广告	00641	中外广告史	00640	平面广告设计
080202 机械设计制造及其自动化 (本科)	广东技术师范大学	01094	机械原理	01095	机械设计	02209	机械制造装备设计	01097	几何量公差与检测
		01099	机械制造技术基础	01100	计算机辅助工程软件(UG)	03395	数控机床故障诊断与维护	01457	企业应用文写作
		01102	机电传动与控制技术	01891	车身工程应用数学基础	03631	液压与气压传动	03122	电子信息技术
								05785	数控原理与数控技术运用
080208 汽车服务工程# (本科)	华南理工大学	01832	机械测试技术	04912	汽车电子控制技术	05838	汽车故障分析	03483	发动机原理
		06893	汽车构造	05913	汽车维修技术	08518	汽车安全检测技术	06898	汽车运用工程
080801 自动化# (本科)	广东工业大学	02286	电力电子技术	02293	检测与转换技术	02297	电力拖动自动控制系统	02299	工业自动化仪表与过程控制
		02365	计算机软件基础(二)	02294	微机控制技术	04547	楼宇智能化技术	02358	单片机原理及应用
		04549	微机原理及应用	07961	工程数学(一)	11508	自动控制理论	11505	电力工程
		08413	数据库原理与应用			11514	电器与可编程控制器技术		
081001 土木工程 (本科)	华南理工大学	02655	建筑施工(二)	08262	房地产开发与经营	00174	建筑工程概论	06087	工程项目管理
081301 化学工程与工艺# (本科)	广东石油化工学院	04523	水污染控制工程(一)	02489	化工设计概论	05044	化学反应工程	09393	化工仪表及自动化
		04884	化工技术经济	04526	环境工程导论	12314	化工机械基础	12311	化学品安全管理
		12315	石油化工工艺学	05048	石油炼制工程	12316	高分子化工基础	12317	精细有机合成化学与工艺学
		12318	加油加气站设计与管理	12319	化工产品检测技术	12321	石油产品应用技术	12322	腐蚀与防腐
				12320	石油储运概论				
081602 服装设计与工程# (本科)	华南农业大学 惠州学院	03907	西洋服装史	03908	服装材料学	03911	服装国际贸易	03910	服装工业工程
		03918	服饰流行分析	03916	服装消费心理学	03915	服装连锁店管理	03921	服装专业英语
		07541	服饰文化	03919	服装市场调查与分析	03920	服装商品检验		
082504 环境生态工程# (本科)	华南农业大学	04518	环境化学	04526	环境工程导论	04521	大气污染控制技术	04519	固体废物管理
		04523	水污染控制工程(一)	04530	环境仪器分析	04527	环境规划与管理	04529	环境地学基础
		04525	环境微生物学	05041	环境学原理	04528	城市生态与环境学	06270	技术经济学
100701	广东药科大学	01763	药事管理学(二)	02087	分子生物学	01757	药物分析(三)	01761	药剂学(二)

专业代码/名称 学历层次	专业建设主考学校 (专业课程组)	1 月 11 日				1 月 12 日			
		上午 9:00 - 11:30		下午 14:30 - 17:00		上午 9:00 - 11:30		下午 14:30 - 17:00	
		代码	课程名称	代码	课程名称	代码	课程名称	代码	课程名称
药学# (本科)		05522	有机化学(五)	03049	数理统计	01759	药物化学(二)	02051	物理化学(二)
						06831	药理学(四)	05524	药用植物与生药学
120103 工程管理 (本科)	华南理工大学 广州大学	03303	建筑力学与结构	06962	工程造价确定与控制	04037	施工技术与组织	06087	工程项目管理
		03823	建筑制图	08262	房地产开发与经营	06936	建筑法规	06289	工程招标与合同管理
						08263	工程经济学与项目融资	06393	土木工程概论
120103 工程管理 (本科)	广东外语外贸大学	05060	项目范围管理	05058	管理数量方法	04154	项目采购管理	05063	项目时间管理
		05067	项目管理案例分析	05062	项目质量管理	05061	项目成本管理	05066	项目论证与评估
		09413	项目管理概论	10427	项目人力资源与沟通管理				
120105 工程造价 (本科)	广东工业大学	04229	项目决策分析与评价	03305	城市规划原理	04231	建筑工程合同(含 FIDIC)条款	04228	建设工程工程量清单计价实务
								04230	建设监理导论
120201K 工商管理 (本科)	华南理工大学 广东外语外贸大学	11743	企业组织与经营环境	11742	商务沟通方法与技能	11741	市场营销	11745	战略管理与伦理
		11744	会计原理与实务	11746	国际商务与国际营销	11748	商务运营管理	11747	管理学与人力资源管理
				11749	商务管理综合应用				
120201K 工商管理 (本科)	暨南大学 广东财经大学 (商务管理)	11743	企业组织与经营环境	11742	商务沟通方法与技能	11741	市场营销	11745	战略管理与伦理
		11744	会计原理与实务	11746	国际商务与国际营销	11748	商务运营管理	11747	管理学与人力资源管理
				11749	商务管理综合应用				
120201K 工商管理 (本科)	暨南大学 广东财经大学 (现代企业管理)	08816	现代企业管理信息系统	05171	中小企业战略管理	06092	工作分析	08819	企业管理咨询与诊断
		10425	企业内部控制	06093	人力资源开发与管理	07114	现代物流学	10421	客户服务管理
		10426	团队管理	10422	电子商务运营管理	10423	销售业务管理	10424	资本运营与融资
120201K 工商管理 (本科)	华南师范大学 (商务管理)	11743	企业组织与经营环境	11742	商务沟通方法与技能	11741	市场营销	11745	战略管理与伦理
		11744	会计原理与实务	11746	国际商务与国际营销	11748	商务运营管理	11747	管理学与人力资源管理
				11749	商务管理综合应用				
120201K 工商管理 (本科)	华南师范大学 (现代企业管理)	08816	现代企业管理信息系统	05171	中小企业战略管理	06092	工作分析	08819	企业管理咨询与诊断
		10425	企业内部控制	06093	人力资源开发与管理	07114	现代物流学	10421	客户服务管理
		10426	团队管理	10422	电子商务运营管理	10423	销售业务管理	10424	资本运营与融资
120201K 工商管理 (本科)	深圳大学 (商务管理)	11743	企业组织与经营环境	11742	商务沟通方法与技能	11741	市场营销	11745	战略管理与伦理
		11744	会计原理与实务	11746	国际商务与国际营销	11748	商务运营管理	11747	管理学与人力资源管理
				11749	商务管理综合应用				
120203K 会计学 (本科)	华南理工大学 深圳大学	11399	面向对象数据库技术	08674	计算机网络基础	03703	国际会计与审计准则	02376	信息系统开发

专业代码/名称 学历层次	专业建设主考学校 (专业课程组)	1 月 11 日				1 月 12 日			
		上午 9:00 - 11:30		下午 14:30 - 17:00		上午 9:00 - 11:30		下午 14:30 - 17:00	
		代码	课程名称	代码	课程名称	代码	课程名称	代码	课程名称
120203K 会计学 (本科)	暨南大学 广东金融学院 广东财经大学	00974	统计学原理	04531	微观经济学	03703	国际会计与审计准则		
120203K 会计学 (本科)	华南农业大学	00974	统计学原理	00061	国家税收	03703	国际会计与审计准则	04533	管理与成本会计
		04532	财务会计专题	03702	会计制度设计与比较	06069	审计学原理	06270	技术经济学
				04531	微观经济学				
120206 人力资源管理 (本科)	华南师范大学	00294	劳动社会学	00324	人事管理学	00463	现代人员测评	11468	工作岗位研究原理与应用
		11465	现代公司管理	07484	社会保障学	11467	人力资源统计学	11471	劳动争议处理概论
		11469	宏观劳动力配置	11466	现代企业人力资源管理概论	11470	国际劳务合作和海外就业		
120401 公共事业管理# (本科)	暨南大学 广东财经大学	03335	公共管理学	05725	文化管理	03331	公共事业管理	03312	劳动和社会保障概论
						05724	公共卫生管理	05726	国土资源管理
120601 物流管理 (本科)	深圳大学 广东财经大学	07006	供应链与企业物流管理	03361	企业物流	03365	物流运输管理	03364	供应链物流学
		07724	物流系统工程			07725	物流规划		
120603T 采购管理# (本科)	广东外语外贸大学	03613	采购与供应关系管理	03611	采购与供应谈判	03612	采购环境	03614	采购法务与合同管理
		03617	采购与供应链案例	03615	采购绩效管理			03619	运作管理
120801 电子商务 (本科)	华南理工大学 暨南大学 广东财经大学					03339	信息化理论与实践		
120901K 旅游管理 (本科)	暨南大学 广东外语外贸大学	11403	中国旅游文学作品选	00187	旅游经济学	00188	旅游心理学	04138	旅游文化
		11406	旅游资源开发与环境保护	00191	旅行社经营与管理	11343	旅游会计学	11404	旅游饭店设备管理
		18960	礼仪学	05034	旅游地理学			11405	美食与菜系
130502 视觉传达设计 (本科)	华南农业大学 华南师范大学 广东财经大学 广州美术学院 广东工业大学	09235	设计原理	04026	设计美学				
130503 环境设计 (本科)	华南农业大学 华南师范大学 广东财经大学 广州美术学院 广东工业大学	09235	设计原理	04026	设计美学				

专业代码/名称 学历层次	专业建设主考学校 (专业课程组)	1 月 11 日				1 月 12 日			
		上午 9:00 - 11:30		下午 14:30 - 17:00		上午 9:00 - 11:30		下午 14:30 - 17:00	
		代码	课程名称	代码	课程名称	代码	课程名称	代码	课程名称
130508 数字媒体艺术 (本科)	华南理工大学 深圳大学			05710	多媒体技术应用	07759	Visual Basic 程序设计		
330101K 监所管理# (本科)	中央司法警官学院	00928	罪犯劳动改造学	00931	矫正教育学	00930	监所法律文书	00927	中国司法制度
		00932	狱内侦查学	12561	矫正原理与实务			00933	罪犯改造心理学
340101 教育管理# (本科)	华南师范大学	10488	班级管理学	00459	高等教育管理	10489	现代学校人力资源管理	10490	教育财政学
340102 心理健康教育# (本科)	华南师范大学	00266	社会心理学(一)	02108	实验心理学	00471	认知心理	03519	心理测评技术与档案建立
		05951	心理与教育统计	04269	人格心理学	04267	学习心理与辅导	05622	临床心理学
				05627	职业辅导			05621	心理的生物学基础
540301 建筑工程技术 (专科)	华南理工大学	02394	房屋建筑学						
590106 食品营养与卫生 (专科)	南方医科大学 暨南大学	00988	食品营养学						
630201 金融管理 (专科)	华南理工大学 华南农业大学 暨南大学 广东外语外贸大学 华南师范大学 广东财经大学	00797	企业组织与环境	00796	商务英语	00801	会计学	00798	商务交流
		00805	管理会计(二)	00799	数量方法	00802	管理信息技术	00803	财务管理
		00807	金融概论	00800	经济学	00806	财务报表分析(二)	00804	金融法(二)
630201 金融管理 (专科)	深圳大学 (金融)	00103	证券投资学						
630201 金融管理 (专科)	深圳大学 (金融管理)	00797	企业组织与环境	00796	商务英语	00801	会计学	00798	商务交流
		00805	管理会计(二)	00799	数量方法	00802	管理信息技术	00803	财务管理
		00807	金融概论	00800	经济学	00806	财务报表分析(二)	00804	金融法(二)
630201 金融管理 (专科)	广东金融学院	00103	证券投资学						

专业代码/名称 学历层次	专业建设主考学校 (专业课程组)	1 月 11 日				1 月 12 日			
		上午 9:00 - 11:30		下午 14:30 - 17:00		上午 9:00 - 11:30		下午 14:30 - 17:00	
		代码	课程名称	代码	课程名称	代码	课程名称	代码	课程名称
630302 会计 (专科)	华南理工大学			05946	关系数据库原理与程序设计	08310	会计电算化	02600	C 语言程序设计
630302 会计 (专科)	华南农业大学	03172	农业经济学(二)	02827	农村企事业会计	04534	财政与农村金融	00944	审计
		08114	财务管理学(一)	04540	写作基础与应用	07481	管理学基础	07492	农村政策法规
						07787	会计学原理		
630302 会计 (专科)	深圳大学 (会计电算化)			05946	关系数据库原理与程序设计	08310	会计电算化	02600	C 语言程序设计
630302 会计 (专科)	深圳大学 (农村财会与审计)	03172	农业经济学(二)	02827	农村企事业会计	04534	财政与农村金融	00944	审计
		08114	财务管理学(一)	04540	写作基础与应用	07481	管理学基础	07492	农村政策法规
						07787	会计学原理		
630601 工商企业管理 (专科)	深圳大学 暨南大学 广东财经大学			05171	中小企业战略管理				
630602 商务管理 (专科)	华南农业大学 暨南大学 广东外语外贸大学 华南师范大学 广东财经大学 深圳大学	00797	企业组织与环境	00796	商务英语	00801	会计学	00798	商务交流
		00808	商法	00799	数量方法	00802	管理信息技术	00803	财务管理
		00811	国际贸易实务(二)	00800	经济学	00810	人力资源管理(二)	00809	市场营销(二)
630903 物流管理# (专科)	深圳大学 广东财经大学	03617	采购与供应链案例	01001	物流案例与实训	07032	运输与配送	07008	采购与仓储管理
		07031	物流管理概论	07802	采购管理与库存控制	07037	信息技术与物流管理		
630907 采购与供应管理# (专科)	广东外语外贸大学	05727	采购原理与战略	05729	国际物流	05730	采购环境与供应市场分析	05732	采购过程与合同管理
						05731	采购绩效测量与商业分析		
640101 旅游管理 (专科)	广东外语外贸大学 暨南大学 广东财经大学	00192	旅游市场学	06010	旅游英语	03529	国际旅游饭店管理	00194	旅游法规
		02519	食品营养与卫生	11341	国际旅游学	06123	导游学概论	11506	旅游饭店财务管理
		07489	应用写作						
650102 视觉传播设计与制作 (专科)	华南农业大学 华南师范大学 广州美术学院					10177	设计基础		
650103	深圳大学	00635	广告法规与管理	00637	广告媒体分析	00636	广告心理学	00634	广告策划

专业代码/名称 学历层次	专业建设主考学校 (专业课程组)	1 月 11 日				1 月 12 日			
		上午 9:00 - 11:30		下午 14:30 - 17:00		上午 9:00 - 11:30		下午 14:30 - 17:00	
		代码	课程名称	代码	课程名称	代码	课程名称	代码	课程名称
广告设计与制作 (专科)		00638	企业形象与策划(CIS)	00850	广告设计基础			00851	广告文案写作
650108 服装与服饰设计# (专科)	华南农业大学 惠州学院	03904	服装生产管理	00683	服装市场与营销	00677	服装材料	03902	服装发展简史
						03905	服装企业督导管理	03906	服装品质管理
650111 环境艺术设计 (专科)	华南农业大学 华南师范大学 广州美术学院					10177	设计基础		
650120 动漫设计 (专科)	华南师范大学 广州美术学院					08878	动漫产业概论	08881	动画编导基础
670102K 学前教育 (专科)	华南师范大学 广东省外语艺术职业 学院	00384	学前心理学	00386	幼儿文学	00393	学前儿童语言教育	00383	学前教育学
		00389	学前教育科学研究	00388	学前儿童数学教育	00396	学前儿童美术教育	00390	学前儿童科学教育
						00397	学前儿童音乐教育		
670121K 心理健康教育# (专科)	华南师范大学	05615	心理健康教育概论	03518	特殊儿童心理与教育	03517	心理健康教育课程设计	03372	团体心理辅导
		05619	心理咨询与辅导(一)	05616	心理测量与评估				
670202 商务英语 (专科)	广东外语外贸大学 广东财经大学			05439	商务英语阅读	05440	商务英语写作		
670206 应用日语 (专科)	广东外语外贸大学 华南师范大学	00606	基础日语(二)	00844	日语阅读(二)	00605	基础日语(一)	00843	日语阅读(一)
		00608	日本国概况			00607	日语语法	11600	日语综合技能(一)
670301 文秘 (专科)	广东外语外贸大学	07489	应用写作	00776	档案学概论	08020	商务秘书学	07786	国际商务
		18960	礼仪学	18961	财务管理与会计基础	11520	秘书事务管理	18956	法律事务管理
680503 法律事务 (专科)	暨南大学 广东财经大学 华南师范大学							04577	中国通史
690105 公共关系# (专科)	华南师范大学	00638	企业形象与策划(CIS)					04577	中国通史
690202 人力资源管理 (专科)	华南师范大学	00164	劳动经济学	00071	社会保障概论	00165	劳动就业概论	06183	工资管理

专业代码/名称 学历层次	专业建设主考学校 (专业课程组)	1 月 11 日				1 月 12 日			
		上午 9:00 - 11:30		下午 14:30 - 17:00		上午 9:00 - 11:30		下午 14:30 - 17:00	
		代码	课程名称	代码	课程名称	代码	课程名称	代码	课程名称
970201 汉语言文学# (专科)	华南师范大学	11486	中学心理学	11350	基础写作	11493	现代汉语(二)	11485	中学教育学
		11495	古代汉语(二)	11496	中小学语文教材教法	11494	古代汉语(一)	11492	现代汉语(一)

说明：专业名称后加“#”为限期停考专业，不接受新生报名，停考过渡期内相关课程继续安排考试。